

ภาคผนวก ก

ตำแหน่งสื่อแจ้งผลการพิจารณารายงาน  
การประเมินผลกระทบสิ่งแวดล้อม

## ภาคผนวก ก.1

ตำแน่งสือเห็นชอบรายงานการประเมินผลกระทบสิ่งแวดล้อม  
ของโครงการโรงงานผลิตน้ำยาง เอ็น บี อาร์ (NBR Latex)  
(ส่วนขยาย ครั้งที่ 2) ของบริษัท กรุงเทพ ซินธิติกส์ จำกัด  
เลขที่ ทส 1010.8/1444

ที่ ทส ๑๐๑๐.๘/ ๑๔๔๔



สำนักงานนโยบายและแผน  
ทรัพยากรธรรมชาติและสิ่งแวดล้อม  
๑๑๘/๑ อาคารทิปโก้ ๒ ถนนพระรามที่ ๖  
แขวงพญาไท เขตพญาไท  
กรุงเทพฯ ๑๐๔๐๐

๒๕ มกราคม ๒๕๖๕

เรื่อง แจ้งผลการพิจารณารายงานการประเมินผลกระทบสิ่งแวดล้อม โครงการโรงงานผลิตน้ำยาง เอ็น บี อาร์ (NBR Latex) (ส่วนขยาย ครั้งที่ ๒) ของบริษัท กรุงเทพ ซินธิติกส์ จำกัด

เรียน กรรมการผู้จัดการบริษัท กรุงเทพ ซินธิติกส์ จำกัด

อ้างถึง หนังสือสำนักงานนโยบายและแผนทรัพยากรธรรมชาติและสิ่งแวดล้อม ที่ ทส ๑๐๑๐.๘/๑๔๑๘๕ ลงวันที่ ๑๕ ธันวาคม ๒๕๖๔

สิ่งที่ส่งมาด้วย ๑. สำเนาหนังสือบริษัท คอนซัลแทนท์ ออฟ เทคโนโลยี จำกัด ที่ ENV44-210207/446402

ลงวันที่ ๗ มกราคม ๒๕๖๕

๒. มาตรการป้องกันและแก้ไขผลกระทบสิ่งแวดล้อม และมาตรการติดตามตรวจสอบผลกระทบสิ่งแวดล้อม ที่โครงการโรงงานผลิตน้ำยาง เอ็น บี อาร์ (NBR Latex) (ส่วนขยาย ครั้งที่ ๒) ตั้งอยู่เลขที่ ๘ ถนนโอ - สอง นิคมอุตสาหกรรมมาบตาพุด อำเภอเมืองระยอง จังหวัดระยอง ของบริษัท กรุงเทพ ซินธิติกส์ จำกัด ต้องยึดถือปฏิบัติอย่างเคร่งครัด

ตามหนังสือที่อ้างถึง สำนักงานนโยบายและแผนทรัพยากรธรรมชาติและสิ่งแวดล้อม ได้แจ้งผลการพิจารณาของคณะกรรมการผู้ชำนาญการพิจารณารายงานการประเมินผลกระทบสิ่งแวดล้อม โครงการอุตสาหกรรมปิโตรเลียม ปิโตรเคมี และเคมี ในการประชุมครั้งที่ ๑๑/๒๕๖๔ เมื่อวันที่ ๒๙ พฤศจิกายน ๒๕๖๔ มีมติไม่เห็นชอบรายงานการประเมินผลกระทบสิ่งแวดล้อม โครงการโรงงานผลิตน้ำยาง เอ็น บี อาร์ (NBR Latex) (ส่วนขยาย ครั้งที่ ๒) ของบริษัท กรุงเทพ ซินธิติกส์ จำกัด ตั้งอยู่เลขที่ ๘ ถนนโอ - สอง นิคมอุตสาหกรรมมาบตาพุด อำเภอเมืองระยอง จังหวัดระยอง และต่อมาบริษัท กรุงเทพ ซินธิติกส์ จำกัด ได้มอบหมายและมอบอำนาจให้บริษัท คอนซัลแทนท์ ออฟ เทคโนโลยี จำกัด จัดทำและเสนอรายงานการประเมินผลกระทบสิ่งแวดล้อม ฉบับแก้ไขเพิ่มเติม ครั้งที่ ๑ ให้สำนักงานนโยบายฯ ดำเนินการตามขั้นตอนการพิจารณารายงาน รายละเอียดตามสิ่งที่ส่งมาด้วย ๑

สำนักงานนโยบายและแผนทรัพยากรธรรมชาติและสิ่งแวดล้อม ได้เสนอรายงานการประเมินผลกระทบสิ่งแวดล้อมฉบับแก้ไขเพิ่มเติมดังกล่าว ให้คณะกรรมการผู้ชำนาญการพิจารณารายงานการประเมินผลกระทบสิ่งแวดล้อม โครงการอุตสาหกรรมปิโตรเลียม ปิโตรเคมี และเคมี พิจารณาในการประชุม

ครั้งที่...

-๒-

ครั้งที่ ๔/๒๕๖๕ เมื่อวันที่ ๒๐ มกราคม ๒๕๖๕ ซึ่งคณะกรรมการผู้ชำนาญการฯ มีมติให้ความเห็นชอบรายงานการประเมินผลกระทบสิ่งแวดล้อม โครงการโรงงานผลิตน้ำยาง เอ็น บี อาร์ (NBR Latex) (ส่วนขยาย ครั้งที่ ๒) ของบริษัท กรุงเทพ ซินธิติกส์ จำกัด ตั้งอยู่เลขที่ ๘ ถนนโอ - สอง นิคมอุตสาหกรรมมาบตาพุด อำเภอเมืองระยอง จังหวัดระยอง โดยให้ปฏิบัติตามมาตรการป้องกันและแก้ไขผลกระทบสิ่งแวดล้อม และมาตรการติดตามตรวจสอบผลกระทบสิ่งแวดล้อมอย่างเคร่งครัด รายละเอียดตามสิ่งที่ส่งมาด้วย ๒ และให้ประสานบริษัทที่ปรึกษาเพื่อจัดทำรายงานที่ได้รับรวบรวมรายละเอียดข้อมูลทั้งหมดเรียงตามลำดับการพิจารณา จำนวน ๑ ฉบับ และรายงานฉบับสมบูรณ์ที่ได้แก้ไขเพิ่มเติมตามที่คณะกรรมการผู้ชำนาญการกำหนดแล้ว จำนวน ๑ ฉบับ พร้อมทั้งจัดทำแผ่นบันทึกข้อมูลในรูปแบบ Portable Document Format (PDF File) จำนวน ๑ แผ่น และ ๘ แผ่น ตามลำดับ เสนอต่อสำนักงานนโยบายฯ ภายในเวลา ๔๕ วัน เพื่อใช้เป็นเอกสารอ้างอิงและส่งให้หน่วยงานที่เกี่ยวข้องต่อไป และหากได้รับอนุญาตจากหน่วยงานอนุญาตแล้ว ขอความร่วมมือส่งสำเนาใบอนุญาตพร้อมเงื่อนไขให้สำนักงานนโยบายฯ ทราบด้วย ทั้งนี้ สำนักงานนโยบายฯ ได้มีหนังสือแจ้งบริษัท คอนซัลแทนท์ ออฟ เทคโนโลยี จำกัด เพื่อดำเนินการในส่วนที่เกี่ยวข้องต่อไปด้วยแล้ว

จึงเรียนมาเพื่อโปรดพิจารณา

ขอแสดงความนับถือ

(นายพิรุณ สัยยะสิทธิ์พานิช)

เลขาธิการ

สำนักงานนโยบายและแผนทรัพยากรธรรมชาติและสิ่งแวดล้อม

กองวิเคราะห์ผลกระทบสิ่งแวดล้อม

โทรศัพท์ ๐ ๒๖๖๕ ๖๕๐๐ ต่อ ๖๗๙๗

ไปรษณีย์อิเล็กทรอนิกส์ sarabun@onep.go.th

## ภาคผนวก ก.2

---

ตำแน่งหนังสือแจ้งผลการพิจารณารายงานการเปลี่ยนแปลง  
รายละเอียดโครงการรายงานการประเมินผลกระทบสิ่งแวดล้อม  
โครงการโรงงานผลิตน้ำยาง เอ็น บี อาร์ (NBR Latex) (ครั้งที่ 6)  
ของบริษัท กรุงเทพ ชินธิติกส์ จำกัด  
เลขที่ ออก 5103.3.1/2306



ที่ อก 5103.3.1/ 2306



การนิคมอุตสาหกรรมแห่งประเทศไทย  
618 ถนนนิคมมักกะสัน แขวงมักกะสัน  
เขตราชเทวี กรุงเทพฯ 10400

21 กรกฎาคม 2566

เรื่อง ขอแจ้งผลการพิจารณารายงานการเปลี่ยนแปลงรายละเอียดโครงการในรายงานการประเมินผลกระทบสิ่งแวดล้อม  
โครงการโรงงานผลิตน้ำยาง เอ็น บี อาร์ (NBR Latex) (ครั้งที่ 6) ของบริษัท กรุงเทพ ซินติติกส์ จำกัด

เรียน กรรมการผู้จัดการบริษัท กรุงเทพ ซินติติกส์ จำกัด

อ้างถึง หนังสือบริษัท คอนซัลแทนท์ ออฟ เทคโนโลยี จำกัด ที่ ENV44-230099/446603 ลงวันที่ 19 กรกฎาคม 2566

ตามหนังสือที่อ้างถึง บริษัท คอนซัลแทนท์ ออฟ เทคโนโลยี จำกัด ได้รับมอบหมายจาก  
บริษัท กรุงเทพ ซินติติกส์ จำกัด ให้จัดทำและส่งมอบรายงานการเปลี่ยนแปลงรายละเอียดโครงการในรายงาน  
การประเมินผลกระทบสิ่งแวดล้อม โครงการโรงงานผลิตน้ำยาง เอ็น บี อาร์ (NBR Latex) (ครั้งที่ 6) ตั้งอยู่ในนิคม  
อุตสาหกรรมมาบตาพุด อำเภอเมืองระยอง จังหวัดระยอง ทั้งนี้ การนิคมอุตสาหกรรมแห่งประเทศไทย (กนอ.)  
โดยคณะกรรมการพิจารณารายงานผลกระทบสิ่งแวดล้อมเบื้องต้นและพิจารณาการเปลี่ยนแปลงรายละเอียดโครงการ  
ในรายงานการประเมินผลกระทบสิ่งแวดล้อม ได้มีมติให้ความเห็นชอบรายงานดังกล่าว ในการประชุมฯ ครั้งที่ 7/2566  
เมื่อวันที่ 12 กรกฎาคม 2566 ความละเอียดแจ้งแล้ว นั้น

กนอ. ขอให้บริษัท กรุงเทพ ซินติติกส์ จำกัด ยึดถือและปฏิบัติตามมาตรการป้องกันและแก้ไข  
ผลกระทบสิ่งแวดล้อม และมาตรการติดตามตรวจสอบผลกระทบสิ่งแวดล้อมที่เสนอไว้ในรายงานฯ อย่างเคร่งครัด

จึงเรียนมาเพื่อโปรดทราบและพิจารณาดำเนินการต่อไป

ขอแสดงความนับถือ

(นางบุปผา กวินวสิน)

ผู้ช่วยผู้อำนวยการสายงานพัฒนาที่ยั่งยืน ทำการแทน  
รองผู้ว่าการ (พัฒนาที่ยั่งยืน) ปฏิบัติงานแทน  
ผู้ว่าการการนิคมอุตสาหกรรมแห่งประเทศไทย

ฝ่ายสิ่งแวดล้อมความปลอดภัยและอาชีวอนามัย

กองสิ่งแวดล้อมและพลังงาน

โทรศัพท์ 0 2253 0561 ต่อ 3319

โทรสาร 0 2650 0466

ไปรษณีย์อิเล็กทรอนิกส์ env.ieat@gmail.com

### ภาคผนวก ก.3

---

ตำแน่งหนังสือแจ้งผลการพิจารณารายงานการเปลี่ยนแปลง  
รายละเอียดโครงการรายงานการประเมินผลกระทบสิ่งแวดล้อม  
โครงการโรงงานผลิตน้ำยาง เอ็น บี อาร์ (NBR Latex) (ครั้งที่ 7)  
ของบริษัท กรุงเทพ ชินธิติกส์ จำกัด เลขที่ อก 5103.3.1/4032

ด่วนที่สุด

ที่ อก 5103.3.1/4032



การนิคมอุตสาหกรรมแห่งประเทศไทย  
5, 6 ซอยร่วมศิริมิตร ถนนวิภาวดีรังสิต  
แขวงจอมพล เขตจตุจักร กรุงเทพฯ 10900

๒ ธันวาคม 2567

เรื่อง ขอแจ้งผลการพิจารณารายงานการเปลี่ยนแปลงรายละเอียดโครงการในรายงานการประเมิน  
ผลกระทบสิ่งแวดล้อม โครงการโรงงานผลิตน้ำยาง เอ็น บี อาร์ (NBR Latex) (ครั้งที่ 7)  
ของบริษัท กรุงเทพ ชินธิติกส์ จำกัด

เรียน กรรมการผู้จัดการบริษัท กรุงเทพ ชินธิติกส์ จำกัด

อ้างถึง หนังสือบริษัท คอนซัลแทนท์ ออฟ เทคโนโลยี จำกัด ที่ ENV44-240094/446711  
ลงวันที่ 18 พฤศจิกายน 2567

ตามหนังสือที่อ้างถึง บริษัท คอนซัลแทนท์ ออฟ เทคโนโลยี จำกัด ได้รับมอบหมายจาก  
บริษัท กรุงเทพ ชินธิติกส์ จำกัด ให้จัดทำและส่งมอบรายงานการเปลี่ยนแปลงรายละเอียดโครงการในรายงาน  
การประเมินผลกระทบสิ่งแวดล้อม โครงการโรงงานผลิตน้ำยาง เอ็น บี อาร์ (NBR Latex) (ครั้งที่ 7) ตั้งอยู่ในนิคม  
อุตสาหกรรมมาบตาพุด อำเภอเมืองระยอง จังหวัดระยอง ทั้งนี้ การนิคมอุตสาหกรรมแห่งประเทศไทย (กนอ.)  
โดยคณะกรรมการพิจารณารายงานผลกระทบสิ่งแวดล้อมเบื้องต้นและพิจารณาการเปลี่ยนแปลงรายละเอียด  
โครงการในรายงานการประเมินผลกระทบสิ่งแวดล้อม ได้มีมติให้ความเห็นชอบรายงานดังกล่าว ในการประชุมฯ  
ครั้งที่ 11/2567 เมื่อวันที่ 29 ตุลาคม 2567 ความละเอียดแจ้งแล้ว นั้น

กนอ. ขอให้บริษัท กรุงเทพ ชินธิติกส์ จำกัด ยึดถือและปฏิบัติตามมาตรการป้องกันและแก้ไข  
ผลกระทบสิ่งแวดล้อม และมาตรการติดตามตรวจสอบผลกระทบสิ่งแวดล้อมที่เสนอไว้ในรายงานฯ  
อย่างเคร่งครัด

จึงเรียนมาเพื่อโปรดทราบและพิจารณาดำเนินการต่อไป

ขอแสดงความนับถือ

(นางบุปผา กวินวสิน)

รองผู้ว่าการ (พัฒนาที่ยั่งยืน) ปฏิบัติงานแทน  
ผู้ว่าการการนิคมอุตสาหกรรมแห่งประเทศไทย

ฝ่ายสิ่งแวดล้อม ความปลอดภัย และอาชีวอนามัย กองสิ่งแวดล้อม

โทรศัพท์ 0 2207 2700 ต่อ 11505

ไปรษณีย์อิเล็กทรอนิกส์ env.ieat@gmail.com



บริษัท คอนซัลแทนท์ ออฟ เทคโนโลยี จำกัด  
CONSULTANTS OF TECHNOLOGY CO., LTD.

பெரிய அளவு

(นายกิตติพงษ์ พัฒนทอง)

ผู้ชำนาญการสิ่งแวดล้อม

บริษัท คอนซัลแทนท์ ออฟ เทคโนโลยี จำกัด

den Kartag.

(นายชัชวาล จันททัตปารี)

ผู้จัดการโรงงานผลิตน้ำยาง เอ็น บี อาร์ (NBR Latex)

บริษัท กรุงเทพ ซินธิติกส์ จำกัด

พฤษภาคม 2567

1/105

ตารางที่ 1

มาตรการป้องกันและแก้ไขผลกระทบสิ่งแวดล้อม (ช่วงดำเนินการ)

ภายหลังการเปลี่ยนแปลงรายละเอียดโครงการในรายงานการประเมินผลกระทบบัณฑิตวิทยาลัย โครงการโรงงานผลิตน้ำยาง เอ็น บี อาร์ (NBR Latex) (ครั้งที่ 7) ของบริษัท กรุงเทพ จีนดิคส์ จำกัด

ผลกระทบสิ่งแวดล้อม	มาตรการป้องกันและแก้ไขผลกระทบสิ่งแวดล้อม	สถานที่ดำเนินการ	ระยะเวลาดำเนินการ	ผู้รับผิดชอบ
1. มาตรการทั่วไป	<p>(1) ปฏิบัติตามมาตรการป้องกันและแก้ไขผลกระทบสิ่งแวดล้อม และมาตรการติดตามตรวจสอบผลกระทบสิ่งแวดล้อม ที่เสนอมาในรายงานการเปลี่ยนแปลงรายละเอียดโครงการในรายงานการประเมินผลกระทบสิ่งแวดล้อม โครงการ โรงงานผลิตน้ำยาง เอ็น บี อาร์ (NBR Latex) (ครั้งที่ 7) ของบริษัท กรุงเทพ ชินฉิดิกส์ จำกัด ตั้งอยู่ในนิคมอุตสาหกรรมมาบตาพุด เลขที่ 8 ถนนไอ-สอง ตำบลมาบตาพุด อำเภอเมืองระยอง จังหวัดระยอง ซึ่งจัดทำโดยบริษัท คอนซัลแทนท์ ออฟ เทคโนโลยี จำกัด ที่ได้รับความเห็นชอบจากคณะกรรมการผู้ชำนาญการพิจารณารายงานการประเมินผลกระทบสิ่งแวดล้อม (ศชก.) อย่างเคร่งครัด</p> <p>(2) เมื่อผลการติดตามตรวจสอบได้แสดงให้เห็นถึงปัญหาที่สิ่งแวดล้อมบริษัท กรุงเทพ ชินฉิดิกส์ จำกัด ต้องดำเนินการปรับปรุงแก้ไขปัญหาลำดับ โดยเร็ว และต้องปฏิบัติตามมาตรการป้องกันและแก้ไขผลกระทบสิ่งแวดล้อม และมาตรการติดตามตรวจสอบผลกระทบสิ่งแวดล้อม โดยเคร่งครัด เพื่อประโยชน์ในการพิจารณาความเหมาะสมของการกำหนดระยะเวลาการติดตามตรวจสอบต่อไป</p> <p>(3) หากเกิดเหตุการณ์ใด ๆ ก็ตามที่ต้องก่อให้เกิดผลกระทบต่อคุณภาพสิ่งแวดล้อม บริษัท กรุงเทพ ชินฉิดิกส์ จำกัด ต้องแจ้งให้สำนักงานทรัพยากรธรรมชาติและสิ่งแวดล้อม จังหวัดระยอง การนิคมอุตสาหกรรมแห่งประเทศไทย และสำนักงานนโยบายและแผนทรัพยากรธรรมชาติและสิ่งแวดล้อม ทราบโดยเร็ว เพื่อสำนักงานฯ จะได้ให้ความร่วมมือในการแก้ไขปัญหาดังกล่าว</p>	<p>- พื้นที่โครงการ</p> <p>- พื้นที่โครงการ</p> <p>- พื้นที่โครงการ</p>	<p>- ตลอดช่วงดำเนินการ</p> <p>- ตลอดช่วงดำเนินการ</p> <p>- ตลอดช่วงดำเนินการ</p>	<p>- บริษัท กรุงเทพ ชินฉิดิกส์ จำกัด</p> <p>- บริษัท กรุงเทพ ชินฉิดิกส์ จำกัด</p> <p>- บริษัท กรุงเทพ ชินฉิดิกส์ จำกัด</p>

Donna Mertais.

(นายชัชวาล จันทพัฒน์บำรุง)

ผู้จัดการ โรงงานผลิตน้ำยาง เอ็น บี อาร์ (NBR Latex)

บริษัท กรุงเทพ ซินธิติกส์ จำกัด

พฤษจิกายน 2567

2/105



บริษัท คอนซัลแทนท์ ออฟ เทคโนโลยี จำกัด  
CONSULTANTS OF TECHNOLOGY CO., LTD.

Time taken

(นายกิตติพงษ์ พัฒนทอง)

ผู้ชำนาญการสิ่งแวดล้อม

บริษัท คอนซัลแทนท์ ออฟ เทคโนโลยี จำกัด

ตารางที่ 1 (ต่อ)

ผลกระทบสิ่งแวดล้อม	มาตรการป้องกันและแก้ไขผลกระทบสิ่งแวดล้อม	สถานที่ดำเนินการ	ระยะเวลาดำเนินการ	ผู้รับผิดชอบ
1. มาตรการทั่วไป (ต่อ)	<p>(4) บริษัท กรุงเทพ ชินริคส์ จำกัด ต้องเสนอรายงานผลการปฏิบัติตามมาตรการป้องกันและแก้ไขผลกระทบสิ่งแวดล้อม และมาตรการติดตามตรวจสอบผลกระทบสิ่งแวดล้อม โดยสรุปให้หน่วยงานของรัฐ ซึ่งมีอำนาจอนุญาตตามกฎหมาย สำนักงานทรัพยากรธรรมชาติ และสิ่งแวดล้อม จังหวัดระยอง และสำนักงานนโยบายและแผนทรัพยากรธรรมชาติ และสิ่งแวดล้อม ทุก 6 เดือน ทั้งนี้ การจัดทำและขึ้นคอนการเสนอรายงานผลการปฏิบัติตามมาตรการ และความถี่ ในการจัดส่งรายงานผลการปฏิบัติตามมาตรการฯ ให้เป็นไปตามหลักเกณฑ์ วิธีการที่กำหนดไว้ในประกาศกระทรวงทรัพยากรธรรมชาติและสิ่งแวดล้อม เรื่อง หลักเกณฑ์ และวิธีการจัดทำรายงานผลการปฏิบัติตามมาตรการที่กำหนดไว้ในรายงานการประเมินผลกระทบสิ่งแวดล้อมซึ่งผู้ดำเนินการหรือผู้อนุญาตจะต้องจัดทำ เมื่อได้รับอนุญาตให้ดำเนิน โครงการหรือกิจการแล้ว พ.ศ. 2561 และที่มีการแก้ไขเพิ่มเติม หรือ และกฎหมายอื่นที่เกี่ยวข้อง</p> <p>(5) ในกรณีที่บริษัท กรุงเทพ ชินริคส์ จำกัด มีความจำเป็นต้องเปลี่ยนแปลงรายละเอียดโครงการ หรือมาตรการป้องกันและแก้ไขผลกระทบสิ่งแวดล้อม หรือมาตรการติดตามตรวจสอบผลกระทบสิ่งแวดล้อม ให้แตกต่างไปจากที่ได้เสนอไว้ในรายงานการประเมินผลกระทบสิ่งแวดล้อม ตามที่คณะกรรมการผู้ชำนาญการฯ ได้ให้ความเห็นชอบไว้แล้วให้บริษัท กรุงเทพ ชินริคส์ จำกัด แจ้งหน่วยงานที่มีอำนาจหน้าที่ในการพิจารณาอนุมัติหรือ อนุญาตดำเนินการ ดังนี้</p> <p>1) หากหน่วยงานของรัฐซึ่งมีอำนาจอนุญาตตามกฎหมายเห็นว่า การแก้ไขเปลี่ยนแปลงดังกล่าวไม่กระทบต่อสาระสำคัญของการประเมินผลกระทบสิ่งแวดล้อมในรายงานการประเมินผลกระทบสิ่งแวดล้อมและเป็นมาตรการที่เกิดผลดีต่อสิ่งแวดล้อมมากกว่า หรือเทียบเท่ามาตรการที่กำหนดไว้ในรายงานการประเมินผลกระทบสิ่งแวดล้อม</p>	<p>- พื้นที่โครงการ</p> <p>- พื้นที่โครงการ</p>	<p>- ตลอดช่วงดำเนินการ</p> <p>- ตลอดช่วงดำเนินการ</p>	<p>- บริษัท กรุงเทพ ชินริคส์ จำกัด</p> <p>- บริษัท กรุงเทพ ชินริคส์ จำกัด</p>

*อัครา วัฒนศิริ*

(นายชัชวาล ชันชิตบำรุง)

ผู้จัดการโรงงานผลิตน้ำยาง เอ็น บี อาร์ (NBR Latex)

บริษัท กรุงเทพ ชินริคส์ จำกัด

พฤศจิกายน 2567

3/105



บริษัท คอนซัลแทนท์ ออฟ เทคโนโลยี จำกัด  
CONSULTANTS OF TECHNOLOGY CO., LTD.

*กชติพันธ์ จันทนา*

(นายกิตติพงษ์ พัฒนทอง)

ผู้ชำนาญการสิ่งแวดล้อม

บริษัท คอนซัลแทนท์ ออฟ เทคโนโลยี จำกัด

ตารางที่ 1 (ต่อ)

ผลกระทบสิ่งแวดล้อม	มาตรการป้องกันและแก้ไขผลกระทบสิ่งแวดล้อม	สถานที่ดำเนินการ	ระยะเวลาดำเนินการ	ผู้รับผิดชอบ
1. มาตรการทั่วไป (ต่อ)	<p>ที่ผ่านการพิจารณาให้ความเห็นชอบจากคณะกรรมการผู้ชำนาญการฯ แล้วให้หน่วยงานของรัฐซึ่งมีอำนาจอนุญาตตามกฎหมาย รับจดทะเบียนปรับปรุงแก้ไขเปลี่ยนแปลงดังกล่าว ให้เป็นไปตามหลักเกณฑ์ และเงื่อนไขที่กำหนดไว้ในกฎหมายนั้น ๆ พร้อมกับให้จัดทำดำเนินการปรับปรุงแก้ไขมาตรการฯ ที่รับจดทะเบียนไว้ส่งให้สำนักงานนโยบายและแผนทรัพยากรธรรมชาติและสิ่งแวดล้อม เพื่อทราบ</p> <p>2) หากหน่วยงานของรัฐซึ่งมีอำนาจอนุญาตตามกฎหมายเห็นว่า การแก้ไขเปลี่ยนแปลงดังกล่าวอาจกระทบต่อสาระสำคัญในรายงานการประเมินผลกระทบสิ่งแวดล้อมที่ได้รับความเห็นชอบไว้แล้ว ให้หน่วยงานของรัฐซึ่งมีอำนาจอนุญาตตามกฎหมาย จัดส่งรายงานการแก้ไขเปลี่ยนแปลงดังกล่าวให้สำนักงานนโยบายและแผนทรัพยากรธรรมชาติและสิ่งแวดล้อม เพื่อเสนอให้คณะกรรมการผู้ชำนาญการฯ คณะที่เกี่ยวข้องพิจารณาให้ความเห็นชอบประกอบการเปลี่ยนแปลง และเมื่อโครงการได้รับอนุญาตให้มีการเปลี่ยนแปลงให้หน่วยงานของรัฐซึ่งมีอำนาจอนุญาตตามกฎหมายแจ้งผลการแก้ไขเปลี่ยนแปลงดังกล่าวให้สำนักงานนโยบายและแผนทรัพยากรธรรมชาติและสิ่งแวดล้อมทราบด้วย</p> <p>(6) กำหนดให้มีเกณฑ์การคัดเลือกและประเมินคุณภาพห้องปฏิบัติการการวิเคราะห์ และกำหนดให้มีการควบคุมการดำเนินการตรวจวัดคุณภาพสิ่งแวดล้อมของหน่วยงานกลาง (Third Party) ที่มาดำเนินงานให้กับโครงการ เพื่อทดสอบความน่าเชื่อถือของข้อมูล ทั้งนี้ แนวทางการตรวจสอบและประเมินห้องปฏิบัติการจะเป็นไปตามกระบวนการบริหารผู้ค้า (Supplier Management) เพื่อให้เกิดความโปร่งใสและเป็นธรรม (Corporate Governance) ต่อทั้งโครงการและหน่วยงานกลาง</p>	<p>- พื้นที่โครงการ</p>	<p>- ตลอดช่วงดำเนินการ</p>	<p>- บริษัท กรุงเทพ ชินริคส์ จำกัด</p>

*อัครา วัฒนศิริ*

(นายชัชวาล ชันชิตบำรุง)

ผู้จัดการโรงงานผลิตน้ำยาง เอ็น บี อาร์ (NBR Latex)

บริษัท กรุงเทพ ชินริคส์ จำกัด

พฤศจิกายน 2567

4/105



บริษัท คอนซัลแทนท์ ออฟ เทคโนโลยี จำกัด  
CONSULTANTS OF TECHNOLOGY CO., LTD.

*กชติพันธ์ จันทนา*

(นายกิตติพงษ์ พัฒนทอง)

ผู้ชำนาญการสิ่งแวดล้อม

บริษัท คอนซัลแทนท์ ออฟ เทคโนโลยี จำกัด



ตารางที่ 1 (ต่อ)

ผลกระทบสิ่งแวดล้อม	มาตรการป้องกันและแก้ไขผลกระทบสิ่งแวดล้อม	สถานที่ดำเนินการ	ระยะเวลาดำเนินการ	ผู้รับผิดชอบ
1. มาตรการทั่วไป (ต่อ)	<p>(7) สรุปผลการศึกษา HAZOP ของโครงการและนำเสนอตัวอย่างกรณีที่เกิดผลกระทบสูงสุด พร้อมแสดง P&amp;ID และเหตุการณ์นำเสนอตัวอย่างดังกล่าวในเชิงเปรียบเทียบ หน่วยงานของโครงการ โดยจัดทำให้เสร็จก่อนเปิดดำเนินการโครงการ</p> <p>(8) ว่าจ้างหน่วยงานกลาง (Third Party) เพื่อดำเนินการตรวจสอบผลการปฏิบัติตาม มาตรการป้องกันและแก้ไขผลกระทบสิ่งแวดล้อมและมาตรการติดตามตรวจสอบผลกระทบ สิ่งแวดล้อมของโครงการ ทั้งนี้ให้แจ้งหน่วยงานอนุญาตทราบล่วงหน้าอย่างน้อย 2 สัปดาห์ ก่อนดำเนินการติดตามตรวจสอบผลกระทบสิ่งแวดล้อมด้วยหน่วยงานกลาง (Third Party)</p> <p>(9) เมื่อโครงการดำเนินการผลิตเต็มกำลังการผลิตของเครื่องจักร และมีสภาวะการผลิตคงตัว (Steady State) แล้ว พบว่าอัตราการระบายสารมลพิษทางอากาศข้างต้นมีค่าน้อยกว่า ค่าที่ระบุไว้ในรายงาน บริษัท กรุงเทพ ชินธิติกส์ จำกัด ต้องยึดถือค่าที่ค่านั้น เป็นค่าควบคุม พร้อมแจ้งให้หน่วยงานของรัฐซึ่งมีอำนาจอนุญาตตามกฎหมาย และสำนักงานนโยบายและแผนทรัพยากรธรรมชาติและสิ่งแวดล้อมทราบ</p> <p>(10) หากผลการตรวจวัดคุณภาพอากาศในบรรยากาศบริเวณพื้นที่โครงการและบริเวณโดยรอบ มีแนวโน้มเข้าใกล้ค่ามาตรฐานคุณภาพอากาศในบรรยากาศ โครงการจะต้องให้ความร่วมมือ กับหน่วยงานที่เกี่ยวข้อง ดำเนินการแก้ไขผลกระทบด้านคุณภาพอากาศ</p> <p>(11) ในกรณีที่ผลการตรวจวัดมลพิษจากแหล่งกำเนิดผลการตรวจวัดคุณภาพสิ่งแวดล้อม ในพื้นที่โครงการมีแนวโน้มสูงขึ้นจากค่าที่ตรวจวัดได้ในระหว่างการดำเนินการปกติ แต่ยังไม่เกินค่าควบคุมที่กำหนดไว้ ให้โครงการตรวจสอบหาสาเหตุและทำการเฝ้าระวัง เพื่อเตรียมความพร้อมในการแก้ไขปัญหาที่อาจเกิดขึ้น ทั้งนี้ ให้สรุปรายละเอียดดังกล่าวไว้ใน รายงานผลการปฏิบัติตามมาตรการป้องกันและแก้ไขผลกระทบสิ่งแวดล้อมและมาตรการ ติดตามตรวจสอบผลกระทบสิ่งแวดล้อมให้ครบถ้วน ชัดเจนด้วย</p>	<p>- พื้นที่โครงการ</p> <p>- พื้นที่โครงการ</p> <p>- พื้นที่โครงการ</p> <p>- พื้นที่โครงการ</p> <p>- พื้นที่โครงการ</p>	<p>- ตลอดช่วงดำเนินการ</p> <p>- ตลอดช่วงดำเนินการ</p> <p>- ตลอดช่วงดำเนินการ</p> <p>- ตลอดช่วงดำเนินการ</p> <p>- ตลอดช่วงดำเนินการ</p>	<p>- บริษัท กรุงเทพ ชินธิติกส์ จำกัด</p> <p>- บริษัท กรุงเทพ ชินธิติกส์ จำกัด</p> <p>- บริษัท กรุงเทพ ชินธิติกส์ จำกัด</p> <p>- บริษัท กรุงเทพ ชินธิติกส์ จำกัด</p> <p>- บริษัท กรุงเทพ ชินธิติกส์ จำกัด</p>



(นายชัชวาล ชันธิติกส์ บำรุง)

ผู้จัดการโรงงานผลิตน้ำยาง เอ็น บี อาร์ (NBR Latex)

บริษัท กรุงเทพ ชินธิติกส์ จำกัด

พฤศจิกายน 2567

5/105



บริษัท คอนซัลแทนท์ ออฟ เทคโนโลยี จำกัด  
CONSULTANTS OF TECHNOLOGY CO., LTD.



(นายกิตติพงษ์ พัฒนทอง)

ผู้อำนวยการสิ่งแวดล้อม

บริษัท คอนซัลแทนท์ ออฟ เทคโนโลยี จำกัด

ตารางที่ 1 (ต่อ)

ผลกระทบสิ่งแวดล้อม	มาตรการป้องกันและแก้ไขผลกระทบสิ่งแวดล้อม	สถานที่ดำเนินการ	ระยะเวลาดำเนินการ	ผู้รับผิดชอบ
1. มาตรการทั่วไป (ต่อ)	<p>(12) ในกรณีที่ผลการตรวจวัดมลพิษจากแหล่งกำเนิดของโครงการมีค่าเกินค่าควบคุมที่กำหนดไว้ ให้โครงการทำการตรวจสอบหาสาเหตุ ทำการแก้ไข และทำการตรวจวัดซ้ำ เพื่อยืนยัน ประสิทธิภาพในการแก้ไข พร้อมทั้งกำหนดมาตรการเพื่อป้องกันการเกิดปัญหาในลักษณะ ดังกล่าวให้ครบถ้วน</p> <p>(13) กำหนดให้มีการรายงานลักษณะของกิจกรรมต่าง ๆ ที่เกิดขึ้นบริเวณโดยรอบจุดตรวจวัด คุณภาพอากาศในบรรยากาศขณะทำการตรวจวัด</p> <p>(14) ให้ความร่วมมือในการเชื่อมโยงข้อมูลผลการตรวจวัดคุณภาพสิ่งแวดล้อมแบบต่อเนื่อง (Online Monitoring) ในสถานประกอบการไปยังศูนย์เฝ้าระวังและควบคุม คุณภาพสิ่งแวดล้อม (Environmental Monitoring and Control Center: EMC<sup>3</sup>) ของ กรมอุตุนิยมวิทยา กรมสิ่งแวดล้อม กระทรวงทรัพยากรธรรมชาติและสิ่งแวดล้อม</p> <p>(15) กำหนดให้โครงการแจ้งการนิคมอุตสาหกรรมแห่งประเทศไทยทราบ ก่อนการผลิต การผลิต เพื่อดำเนินการซ่อมบำรุงเครื่องจักรและอุปกรณ์ประจำปี (Shutdown/Turnaround) และในช่วงก่อนการเริ่มกระบวนการผลิต (Pre-Start Up)</p> <p>(16) ให้ทบทวนเหตุการณ์อุบัติเหตุที่เกิดขึ้นจากการประกอบกิจการอุตสาหกรรมที่มี การผลิตลักษณะเดียวกันทั้งในประเทศและต่างประเทศ โดยเสนอในรายงานผลการปฏิบัติ ตามมาตรการป้องกันและแก้ไขผลกระทบสิ่งแวดล้อม ปีละ 1 ครั้ง เพื่อนำข้อมูลมาใช้ในการ ทบทวนและกำหนดมาตรการป้องกันและแก้ไขผลกระทบสิ่งแวดล้อม และมาตรการ ติดตามตรวจสอบผลกระทบสิ่งแวดล้อมของโครงการให้ครบถ้วนสมบูรณ์</p>	<p>- พื้นที่โครงการ</p> <p>- พื้นที่โครงการ และพื้นที่ที่เกี่ยวข้อง</p> <p>- พื้นที่โครงการ</p> <p>- พื้นที่โครงการ</p> <p>- พื้นที่โครงการ</p>	<p>- ตลอดช่วงดำเนินการ</p> <p>- ตลอดช่วงดำเนินการ</p> <p>- ตลอดช่วงดำเนินการ</p> <p>- ตลอดช่วงดำเนินการ</p> <p>- ตลอดช่วงดำเนินการ</p>	<p>- บริษัท กรุงเทพ ชินธิติกส์ จำกัด</p> <p>- บริษัท กรุงเทพ ชินธิติกส์ จำกัด</p> <p>- บริษัท กรุงเทพ ชินธิติกส์ จำกัด</p> <p>- บริษัท กรุงเทพ ชินธิติกส์ จำกัด</p> <p>- บริษัท กรุงเทพ ชินธิติกส์ จำกัด</p>



(นายชัชวาล ชันธิติกส์ บำรุง)

ผู้จัดการโรงงานผลิตน้ำยาง เอ็น บี อาร์ (NBR Latex)

บริษัท กรุงเทพ ชินธิติกส์ จำกัด

พฤศจิกายน 2567

6/105



บริษัท คอนซัลแทนท์ ออฟ เทคโนโลยี จำกัด  
CONSULTANTS OF TECHNOLOGY CO., LTD.



(นายกิตติพงษ์ พัฒนทอง)

ผู้อำนวยการสิ่งแวดล้อม

บริษัท คอนซัลแทนท์ ออฟ เทคโนโลยี จำกัด

ตารางที่ 1 (ต่อ)

ผลกระทบสิ่งแวดล้อม	มาตรการป้องกันและแก้ไขผลกระทบสิ่งแวดล้อม	สถานที่ดำเนินการ	ระยะเวลาดำเนินการ	ผู้รับผิดชอบ
2. คุณภาพอากาศ	(1) จัดให้มีระบบ Thermal Oxidizer ที่มีความสามารถในการกำจัด 1,3 บิวทาไดอิน ได้ไม่น้อยกว่าร้อยละ 99.98 โดยจะมีการใช้ก๊าซธรรมชาติเป็นเชื้อเพลิงในการเผาไหม้ เพื่อลดปริมาณ 1,3 บิวทาไดอิน ที่ระเหยออกจากกระบวนการผลิตก่อนปล่อยสู่บรรยากาศ โครงการมีการติดตั้งระบบ Thermal Oxidizer จำนวน 2 ชุด	- พื้นที่โครงการ	- ตลอดช่วงดำเนินการ	- บริษัท กรุงเทพ ชินริคส์ จำกัด
	(2) ควบคุมปริมาณการระบายก๊าซจากแหล่งกำเนิดต่าง ๆ ของโครงการที่ส่งไปยังระบบ Thermal Oxidizer ดังนี้ 1) ระบบ Thermal Oxidizer ชุดที่ 1 (ก) ภาวะดำเนินการปกติ ก๊าซระบายจากขั้นตอนการนำวัตถุดิบกลับมาใช้ใหม่ปริมาณ 948.36 กิโลกรัม/ชั่วโมง (ข) ช่วงหยุดเดินเครื่อง (Shut Down) ก๊าซที่ระบายจากขั้นตอนการระบายจากถัง (Vessel) จากกระบวนการผลิต ปริมาณ 12.788 กิโลกรัม/ชั่วโมง 2) ระบบ Thermal Oxidizer ชุดที่ 2 (ก) ภาวะดำเนินการปกติ ก๊าซระบายจากขั้นตอนการนำวัตถุดิบกลับมาใช้ใหม่ปริมาณ 1,010.34 กิโลกรัม/ชั่วโมง และก๊าซระบายจากบริษัท บีเอสที เอ็นเอเอส อีลาสโตเมอร์ จำกัด (BEE) จำกัด ปริมาณ 44.01 กิโลกรัม/ชั่วโมง (ข) ช่วงหยุดเดินเครื่อง (Shut Down) ก๊าซที่ระบายจากขั้นตอนการระบายจากถัง (Vessel) จากกระบวนการผลิต ปริมาณ 13.315 กิโลกรัม/ชั่วโมง	- พื้นที่โครงการ	- ตลอดช่วงดำเนินการ	- บริษัท กรุงเทพ ชินริคส์ จำกัด

*สม ธีรวิทย์*

(นายชัชวาล ชันธพิตบำรุง)

ผู้จัดการโรงงานผลิตน้ำยาง เอ็น บี อาร์ (NBR Latex)  
บริษัท กรุงเทพ ชินริคส์ จำกัด

พฤศจิกายน 2567  
7/105



บริษัท คอนซัลแทนท์ ออฟ เทคโนโลยี จำกัด  
CONSULTANTS OF TECHNOLOGY CO., LTD.

*ปิยะธร พินิจกุล*

(นายกิตติพงษ์ พัฒนทอง)

ผู้อำนวยการสิ่งแวดล้อม  
บริษัท คอนซัลแทนท์ ออฟ เทคโนโลยี จำกัด

ตารางที่ 1 (ต่อ)

ผลกระทบสิ่งแวดล้อม	มาตรการป้องกันและแก้ไขผลกระทบสิ่งแวดล้อม	สถานที่ดำเนินการ	ระยะเวลาดำเนินการ	ผู้รับผิดชอบ
2. คุณภาพอากาศ (ต่อ)	(3) ควบคุมค่าความเข้มข้นและอัตราการระบายมลพิษทางอากาศจากปล่องของระบบ Thermal Oxidizer ชุดที่ 1 (คิดที่สภาวะมาตรฐาน (Standard Condition) อุณหภูมิ 25°C ความดัน 1 บรรยากาศ ออกซิเจนร้อยละ 7 และ Dry Basis) (ตารางที่ 1) ดังนี้ 1) ความเข้มข้นของก๊าซออกไซด์ของไนโตรเจน ไม่เกิน 150.5 มิลลิกรัม/ลูกบาศก์เมตร หรือ 80 ส่วนในล้านส่วน และอัตราการระบายไม่เกิน 0.058 กรัม/วินาที 2) ความเข้มข้นของ 1,3 บิวทาไดอิน ไม่เกิน 2.9 มิลลิกรัม/ลูกบาศก์เมตร หรือ 1.3 ส่วนในล้านส่วน และอัตราการระบายไม่เกิน 0.00112 กรัม/วินาที	- ปล่องระบายของระบบ Thermal Oxidizer ชุดที่ 1	- ตลอดช่วงดำเนินการ	- บริษัท กรุงเทพ ชินริคส์ จำกัด
	(4) ควบคุมค่าความเข้มข้นและอัตราการระบายมลพิษทางอากาศจากปล่องของระบบ Thermal Oxidizer ชุดที่ 2 (คิดที่สภาวะมาตรฐาน (Standard Condition) อุณหภูมิ 25°C ความดัน 1 บรรยากาศ ออกซิเจนร้อยละ 7 และ Dry Basis) (ตารางที่ 1) ดังนี้ 1) ความเข้มข้นของก๊าซออกไซด์ของไนโตรเจน ไม่เกิน 150.5 มิลลิกรัม/ลูกบาศก์เมตร หรือ 80 ส่วนในล้านส่วน และอัตราการระบายไม่เกิน 0.0951 กรัม/วินาที 2) ความเข้มข้นของ 1,3 บิวทาไดอิน ไม่เกิน 2.9 มิลลิกรัม/ลูกบาศก์เมตร หรือ 1.3 ส่วนในล้านส่วน และอัตราการระบายไม่เกิน 0.00184 กรัม/วินาที	- ปล่องระบายของระบบ Thermal Oxidizer ชุดที่ 2	- ตลอดช่วงดำเนินการ	- บริษัท กรุงเทพ ชินริคส์ จำกัด
	(5) ระบบ Thermal Oxidizer Unit ออกแบบให้มีระบบควบคุมดังนี้ 1) ระบบควบคุมอุณหภูมิภายในห้องเผา (Chamber) โดยการติดตั้งเซ็นเซอร์วัดอุณหภูมิ เพื่อใช้ควบคุมอุณหภูมิการเผาไหม้ให้ได้มากกว่า 982 องศาเซลเซียส โดยการปรับอัตราส่วนก๊าซธรรมชาติและอากาศให้เหมาะสมกับปริมาณ ก๊าซที่ระบายจากหน่วยแยกวัตถุดิบกลับมาใช้ใหม่ (Monomer Recovery Unit) เพื่อให้เกิดการเผาไหม้ที่สมบูรณ์ อีกทั้งยังสามารถแสดงผลและตั้งสัญญาณเตือน นาฬิกาของควบคุมกระบวนการผลิต	- ระบาย Thermal Oxidizer	- ตลอดช่วงดำเนินการ	- บริษัท กรุงเทพ ชินริคส์ จำกัด

*สม ธีรวิทย์*

(นายชัชวาล ชันธพิตบำรุง)

ผู้จัดการโรงงานผลิตน้ำยาง เอ็น บี อาร์ (NBR Latex)  
บริษัท กรุงเทพ ชินริคส์ จำกัด

พฤศจิกายน 2567  
8/105



บริษัท คอนซัลแทนท์ ออฟ เทคโนโลยี จำกัด  
CONSULTANTS OF TECHNOLOGY CO., LTD.

*ปิยะธร พินิจกุล*

(นายกิตติพงษ์ พัฒนทอง)

ผู้อำนวยการสิ่งแวดล้อม  
บริษัท คอนซัลแทนท์ ออฟ เทคโนโลยี จำกัด

ตารางที่ 1

ข้อมูลการระบายมลสารทางอากาศจากปล่องระบายของ Thermal Oxidizer

แหล่งกำเนิด	ตำแหน่ง		ความสูง ปล่อง (เมตร)	เส้นผ่าน ศูนย์กลาง (เมตร)	อุณหภูมิ (K)	ความเร็วก๊าซ <sup>1/</sup> (m/s)	% ความชื้น	%O <sub>2</sub> ที่ Dry Basis	อัตราการไหล <sup>1/</sup> (m <sup>3</sup> /s)	อัตราการไหล <sup>2/</sup> (Nm <sup>3</sup> /s)	ความเข้มข้น NOx <sup>2/</sup>		ความเข้มข้น 1,3 Butadiene <sup>2/</sup>		อัตราการระบาย NOx <sup>2/</sup> (g/s)	อัตราการระบาย 1,3 Butadiene <sup>2/</sup> (g/s)
	E	N									(ppmv)	(mg/Nm <sup>3</sup> )	(ppmv)	(mg/Nm <sup>3</sup> )		
- ปล่อง Thermal Oxidizer ชุดที่ 1	732694	1403573	30	1.37	1255	5.95	3.30	18.22	8.775	0.388	80.0	150.5	1.3	2.9	0.058	0.00112
- ปล่อง Thermal Oxidizer ชุดที่ 2	732705	1403580	30	1.71	1255	8.05	6.91	18.74	18.417	0.632	80.0	150.5	1.3	2.9	0.0951	0.00184

หมายเหตุ: <sup>1/</sup> สภาวะจริง (Actual Condition) (อุณหภูมิสภาวะจริง ความดันสภาวะจริง ออกซิเจนส่วนเกินสภาวะจริง และ Wet Basis)

<sup>2/</sup> สภาวะมาตรฐาน (Standard Condition) (อุณหภูมิ 25 °C ความดัน 1 บรรยากาศ ออกซิเจนร้อยละ 7 และ Dry Basis)



(นายชัชวาล ชันชิตบำรุง)

ผู้จัดการโรงงานผลิตน้ำยาง เอ็น บี อาร์ (NBR Latex)  
บริษัท กรุงเทพ ซินธิติกส์ จำกัด

พฤศจิกายน 2567  
9/105



บริษัท คอนซัลแทนท์ ออฟ เทคโนโลยี จำกัด  
CONSULTANTS OF TECHNOLOGY CO., LTD.



(นายกิตติพงษ์ พัฒนทอง)

ผู้ชำนาญการสิ่งแวดล้อม  
บริษัท คอนซัลแทนท์ ออฟ เทคโนโลยี จำกัด

ตารางที่ 1 (ต่อ)

ผลกระทบสิ่งแวดล้อม	มาตรการป้องกันและแก้ไขผลกระทบสิ่งแวดล้อม	สถานที่ดำเนินการ	ระยะเวลาดำเนินการ	ผู้รับผิดชอบ
2. คุณภาพอากาศ (ต่อ)	<p>2) ติดตั้งระบบ Shutdown วาล์ว เพื่อตัดการป้อนก๊าซ 1,3 บิวทาไดีน ในกรณีอุณหภูมิในห้องเผา (Chamber) มีค่าเกินค่าควบคุม</p> <p>3) ติดตั้งระบบ Redundant ของอุปกรณ์วิกฤต (Critical Equipment) ในระบบ Thermal Oxidizer เช่น ระบบเซ็นเซอร์วัดอุณหภูมิและระบบพัดลมดูดอากาศเข้าห้องเผาไหม้ (Blower) เป็นต้น เพื่อเพิ่มความเชื่อมั่นในกระบวนการผลิต และทำให้สามารถเดินระบบ Thermal Oxidizer ได้อย่างต่อเนื่องในกรณีที่อุปกรณ์วิกฤตทำงานผิดปกติ</p> <p>4) ติดตั้งระบบ SNCR (Selective Non-Catalytic Reduction) ที่ปลายปล่อง Thermal Oxidizer เพื่อช่วยลดการระบายออกไซด์ของไนโตรเจนหลังจากการเผาไหม้ในห้องเผา (Chamber)</p> <p>(6) จัดให้มีแผนงานซ่อมบำรุงระบบ Thermal Oxidizer ให้สามารถทำงานได้อย่างมีประสิทธิภาพ รวมทั้งระบบเครื่องมือวัดอุณหภูมิจะต้องทำการสอบเทียบโดยใช้เครื่องมือสอบเทียบอุณหภูมิ เพื่อให้มั่นใจว่าการวัดอุณหภูมิถูกต้องเสมอ</p> <p>(7) จัดเจ้าหน้าที่รับผิดชอบเพื่อตรวจสอบและดำเนินการให้ระบบ Thermal Oxidizer ทำงานได้อย่างมีประสิทธิภาพ</p> <p>(8) จัดให้มีการอบรมพนักงานให้เข้าใจถึงขั้นตอนการปฏิบัติงานเกี่ยวกับระบบ Thermal Oxidizer ได้อย่างถูกต้องและมีประสิทธิภาพ</p> <p>(9) ในกรณีที่ระบบ Thermal Oxidizer เกิดปัญหา และไม่สามารถซ่อมได้ในช่วงเวลาใช้งาน เช่น เครื่องมือวัดอุณหภูมิและระบบพัดลมดูดอากาศเสียหายทั้งตัวที่ใช้งานหลักและ Redundant เป็นต้น ทำให้ต้องหยุดการใช้งาน ทางโครงการจะดำเนินการหยุดป้อนวัตถุดิบหรือสารเคมี</p>	<p>- ปล่องระบายของระบบ Thermal Oxidizer</p> <p>- ปล่องระบายของระบบ Thermal Oxidizer</p> <p>- ปล่องระบายของระบบ Thermal Oxidizer</p> <p>- ปล่องระบายของระบบ Thermal Oxidizer</p> <p>- ปล่องระบายของระบบ Thermal Oxidizer</p>	<p>- ตลอดช่วงดำเนินการ</p> <p>- ตลอดช่วงดำเนินการ</p> <p>- ตลอดช่วงดำเนินการ</p> <p>- ตลอดช่วงดำเนินการ</p> <p>- ตลอดช่วงดำเนินการ</p>	<p>- บริษัท กรุงเทพ ซินธิติกส์ จำกัด</p> <p>- บริษัท กรุงเทพ ซินธิติกส์ จำกัด</p> <p>- บริษัท กรุงเทพ ซินธิติกส์ จำกัด</p> <p>- บริษัท กรุงเทพ ซินธิติกส์ จำกัด</p> <p>- บริษัท กรุงเทพ ซินธิติกส์ จำกัด</p>



(นายชัชวาล ชันชิตบำรุง)

ผู้จัดการโรงงานผลิตน้ำยาง เอ็น บี อาร์ (NBR Latex)  
บริษัท กรุงเทพ ซินธิติกส์ จำกัด

พฤศจิกายน 2567  
10/105



บริษัท คอนซัลแทนท์ ออฟ เทคโนโลยี จำกัด  
CONSULTANTS OF TECHNOLOGY CO., LTD.



(นายกิตติพงษ์ พัฒนทอง)

ผู้ชำนาญการสิ่งแวดล้อม  
บริษัท คอนซัลแทนท์ ออฟ เทคโนโลยี จำกัด



ตารางที่ 1 (ต่อ)

ผลกระทบสิ่งแวดล้อม	มาตรการป้องกันและแก้ไขผลกระทบสิ่งแวดล้อม	สถานที่ดำเนินการ	ระยะเวลาดำเนินการ	ผู้รับผิดชอบ
2. คุณภาพอากาศ (ต่อ)	<p>ใน Batch ใหม่ และดำเนินการ Batch ที่ยังผลิตค้างอยู่ให้จบ เพื่อให้ได้ผลิตภัณฑ์ในรอบ Batch นั้น ไปเก็บที่ถังเก็บผลิตภัณฑ์ จากนั้นทำการลงระบบและใส่สาร ไฮโดรคาร์บอนที่เหลือ ในกระบวนการผลิตซึ่งจะใช้ระยะเวลาไม่เกิน 24 ชั่วโมง และจะส่งก๊าซที่ระเหยออกจากกระบวนการผลิตเข้าสู่ระบบหอเผาทั้ง (Flare) จนกว่าระบบจะพร้อมเสถียรและสามารถดำเนินงานได้ตามประสิทธิภาพในการเผาไหม้ที่ออกแบบไว้ (อุณหภูมิในห้องเผาไหม้ ต้องไม่น้อยกว่า 982 องศาเซลเซียส) โครงการจึงจะเริ่มกระบวนการผลิตใหม่อีกครั้ง</p> <p>(10) จัดทำข้อมูลการระบายสารอินทรีย์ระเหย (VOCs Inventory) ที่มาจากแหล่งกำเนิดของโครงการ โดยให้ดำเนินการตามแนวทางของ U.S. EPA ทั้งนี้ การประเมินการรั่วซึมจากแหล่งกำเนิดให้ดำเนินการตามประกาศกระทรวงอุตสาหกรรมที่เกี่ยวข้องให้แล้วเสร็จภายในระยะเวลา 1 ปี หลังจากดำเนินโครงการ หลังจากนั้นให้ดำเนินการตามกฎหมายที่เกี่ยวข้องกำหนด</p> <p>(11) จัดให้มีแผนการควบคุมการรั่วซึมการรั่วระเหยของ 1,3 บิวทาไดอีน และอะครีโลไนไตรล์ ในขั้นตอนดำเนินการผลิตตามจุดต่าง ๆ ในกระบวนการผลิต (Fugitive Sources) ในช่วงดำเนินการผลิต ดังนี้</p> <p>1) กำหนดให้มีการตรวจสอบการรั่วซึม โดยการเดินตรวจ (Walk Through Survey) มีขั้นตอน ดังนี้</p> <p>(ก) กำหนดพื้นที่ในการตรวจสอบในส่วนกระบวนการผลิต โดยแบ่งเป็นหน่วยต่าง ๆ ดังนี้</p> <p>ก) หน่วยถังเก็บสารตั้งต้น (Raw Material Storage Tank Unit)</p>	<p>- หน่วยผลิตของโครงการ</p> <p>- พื้นที่โครงการ</p>	<p>- ภายในระยะเวลา 1 ปี</p> <p>หลังจากดำเนินโครงการ หลังจากนั้น ให้ดำเนินการตามกฎหมายที่เกี่ยวข้อง</p> <p>- ตลอดช่วงดำเนินการ</p>	<p>- บริษัท กรุงเทพ ซินติคส์ จำกัด</p> <p>- บริษัท กรุงเทพ ซินติคส์ จำกัด</p>



(นายชัชวาล ชันธพิตรุ่ง)

ผู้จัดการโรงงานผลิตน้ำยาง เอ็น บี อาร์ (NBR Latex)  
บริษัท กรุงเทพ ซินติคส์ จำกัด

พฤศจิกายน 2567  
11/105



บริษัท คอนซัลแทนท์ ออฟ เทคโนโลยี จำกัด  
CONSULTANTS OF TECHNOLOGY CO., LTD.



(นายกิตติพงษ์ พัฒนทอง)

ผู้อำนวยการสิ่งแวดล้อม  
บริษัท คอนซัลแทนท์ ออฟ เทคโนโลยี จำกัด

ตารางที่ 1 (ต่อ)

ผลกระทบสิ่งแวดล้อม	มาตรการป้องกันและแก้ไขผลกระทบสิ่งแวดล้อม	สถานที่ดำเนินการ	ระยะเวลาดำเนินการ	ผู้รับผิดชอบ
2. คุณภาพอากาศ (ต่อ)	<p>ข) หน่วยเตรียมสารเคมี (Chemical Preparation Unit)</p> <p>ค) หน่วยโพลิเมอร์ไรเซชัน (Polymerization Unit)</p> <p>ง) หน่วยโบลว์ดาวน์ และสทริปปิง (Blow down &amp; Stripping Unit)</p> <p>จ) หน่วยแยกวัตถุดิบกลับมาใช้ใหม่ (Monomer Recovery Unit)</p> <p>ฉ) หน่วยถังเก็บน้ำยาง (Latex Storage and Blending Unit)</p> <p>(ข) กำหนดผู้รับผิดชอบ ในการตรวจสอบในแต่ละพื้นที่ โดยพนักงานควบคุมการผลิต (Operator) ที่ดูแลในแต่ละพื้นที่จะทำการตรวจสอบ</p> <p>(ค) ความถี่ในการตรวจสอบ อย่างน้อยจะละ 1 ครั้ง</p> <p>(ง) การปรับปรุงแก้ไข</p> <p>ก) พนักงานควบคุมการผลิต (Operator) สามารถแก้ไขได้เองให้ทำการแก้ไขพื้นที่ เช่น การขันหน้าแปลนให้แน่น การปิดจุกลายท่อ เป็นต้น</p> <p>ข) กรณีที่ไม่สามารถแก้ไขได้โดยพนักงานควบคุมการผลิต (Operator) ให้แจ้งส่วนซ่อมบำรุงให้ทำการแก้ไขทันที</p> <p>2) กำหนดเกณฑ์การรั่วซึมในรูปสารอินทรีย์ระเหย (Total VOCs) ที่อุปกรณ์ต่าง ๆ ซึ่งเข้มงวดกว่าเกณฑ์ที่กำหนดในประกาศกระทรวงอุตสาหกรรม เรื่อง กำหนดหลักเกณฑ์ และวิธีปฏิบัติในการตรวจสอบและควบคุมการรั่วซึมของสารอินทรีย์ระเหย (Total VOCs) จากอุปกรณ์ในโรงงานอุตสาหกรรม ร้อยละ 20 ดังนี้</p> <p>(ก) บีม: หากผลการตรวจวัดเกินค่าควบคุมที่กำหนดไว้ที่ 1,000 ส่วนในล้านส่วน โดยปริมาตร ให้ซ่อมบำรุงเปลี่ยนซีลระหว่างแกนหมุนกับส่วนบีมภายใน 15 วัน หลังตรวจวัด</p>			



(นายชัชวาล ชันธพิตรุ่ง)

ผู้จัดการโรงงานผลิตน้ำยาง เอ็น บี อาร์ (NBR Latex)  
บริษัท กรุงเทพ ซินติคส์ จำกัด

พฤศจิกายน 2567  
12/105



บริษัท คอนซัลแทนท์ ออฟ เทคโนโลยี จำกัด  
CONSULTANTS OF TECHNOLOGY CO., LTD.



(นายกิตติพงษ์ พัฒนทอง)

ผู้อำนวยการสิ่งแวดล้อม  
บริษัท คอนซัลแทนท์ ออฟ เทคโนโลยี จำกัด

ตารางที่ 1 (ต่อ)

ผลกระทบสิ่งแวดล้อม	มาตรการป้องกันและแก้ไขผลกระทบสิ่งแวดล้อม	สถานที่ดำเนินการ	ระยะเวลาดำเนินการ	ผู้รับผิดชอบ
2. คุณภาพอากาศ (ต่อ)	<p>(ข) คอมเพรสเซอร์: หากผลการตรวจวัดเกินค่าควบคุมที่กำหนดไว้ที่ 100 ส่วนในล้านส่วน โดยปริมาตร ให้ซ่อมบำรุงเปลี่ยนซิลภายใน 15 วัน หลังตรวจวัด</p> <p>(ค) ใบกวน: หากผลการตรวจวัดเกินค่าควบคุมที่กำหนดไว้ที่ 2,000 ส่วนในล้านส่วน โดยปริมาตร ให้เปลี่ยนซีลระหว่างแกนหมุนกับปากถังภายใน 15 วัน หลังตรวจวัด</p> <p>(ง) ท่อปลายเปิด: หากผลการตรวจวัดเกินค่าควบคุมที่กำหนดไว้ที่ 100 ส่วนในล้านส่วน โดยปริมาตร ให้ปิดลูกปลายท่อเพิ่มเทปกั้นซึมขึ้นกวดให้แน่น ภายใน 15 วัน หลังตรวจวัด</p> <p>(จ) วาล์ว: หากผลการตรวจวัดเกินค่าควบคุมที่กำหนดไว้ที่ 100 ส่วนในล้านส่วน โดยปริมาตร ให้เปลี่ยนลูกยาง (O-ring) ภายใน 15 วัน หลังตรวจวัด</p> <p>(ฉ) จุดต่อและหน้าแปลน: หากผลการตรวจวัดจุดต่อและหน้าแปลนเกินค่าควบคุมที่กำหนดไว้ที่ 100 ส่วนในล้านส่วน โดยปริมาตร ให้เปลี่ยนปะเก็น เทปกั้นซึม ภายใน 15 วันหลังตรวจวัด</p> <p>(ช) อุปกรณ์ลดความดัน : หากผลการตรวจวัดเกินค่าควบคุมที่กำหนดไว้ที่ 100 ส่วนในล้านส่วน โดยปริมาตร ให้ตรวจสอบค่า Set Point เปลี่ยนซิล ภายใน 24 ชั่วโมง หลังตรวจวัด</p> <p>(ซ) จุดเก็บตัวอย่าง: หากผลการตรวจวัดเกินค่าควบคุมที่กำหนดไว้ที่ 100 ส่วนในล้านส่วน โดยปริมาตร ให้เปลี่ยนซิลภายใน 24 ชั่วโมง หลังตรวจวัด</p>			

*อัครา อินทวิญญู*

(นายชัชวาล ขันขัติย์บำรุง)

ผู้จัดการโรงงานผลิตน้ำยาง เอ็น บี อาร์ (NBR Latex)

บริษัท กรุงเทพ ซินธิติกส์ จำกัด

พฤศจิกายน 2567

13/105



บริษัท คอนซัลแทนท์ ออฟ เทคโนโลยี จำกัด  
CONSULTANTS OF TECHNOLOGY CO., LTD.

*กิตติพงษ์ พินันทอง*

(นายกิตติพงษ์ พินันทอง)

ผู้อำนวยการสิ่งแวดล้อม

บริษัท คอนซัลแทนท์ ออฟ เทคโนโลยี จำกัด

ตารางที่ 1 (ต่อ)

ผลกระทบสิ่งแวดล้อม	มาตรการป้องกันและแก้ไขผลกระทบสิ่งแวดล้อม	สถานที่ดำเนินการ	ระยะเวลาดำเนินการ	ผู้รับผิดชอบ
2. คุณภาพอากาศ (ต่อ)	<p>(12) สร้างจิตสำนึก (Awareness) ให้กับพนักงาน โดยให้ความรู้เกี่ยวกับกรร่วไหล หรือรั่วซึมของสารอันตรายระเหย เช่น 1,3 บิวทาไดอิน และ อะครีโลไนไตรล์ เป็นต้น ตามแผนการฝึกอบรมของโครงการ</p> <p>(13) ตรวจสอบระบบวาล์วควบคุม (Control Valves) และอุปกรณ์ควบคุมอื่น ๆ ในกระบวนการผลิต ให้อยู่ในสภาพที่ใช้งานได้อย่างมีประสิทธิภาพตามคู่มือและแผนบำรุงรักษาเชิงป้องกัน</p> <p>(14) จัดให้มีระบบนำอะครีโลไนไตรล์กลับมาใช้ใหม่ และระบบแยก 1,3 บิวทาไดอินกลับมาใช้ใหม่ เพื่อแยกก๊าซเสียก่อนระบายสู่ระบบ Thermal Oxidizer ต่อไป</p> <p>(15) จัดให้หี้อุณหภูมิสูง (Flare) ขนาด 162,000 กิโลกรัม/ชั่วโมง และมีประสิทธิภาพในการเผาไหม้ อย่างน้อยร้อยละ 98 เพื่อใช้ในภาวะปกติ และภาวะฉุกเฉิน โดยควบคุมปริมาณการระบายก๊าซจากแหล่งกำเนิดต่าง ๆ ของโครงการโรงงานผลิตน้ำยาง เอ็น บี อาร์ ของบริษัท กรุงเทพ ซินธิติกส์ จำกัด และบริษัท บีเอสที เอเนอจีส อีลาสโตเมอร์ จำกัด (BEE) ที่ส่งไปยังหอเผาไหม้ (Flare) ของโครงการ ดังนี้</p> <p>1) กรณีภาวะปกติ รองรับการระบายก๊าซของถังเก็บสารเคมีของบริษัท บีเอสที เอเนอจีส อีลาสโตเมอร์ จำกัด (BEE) มาเผาไหม้ที่หอเผาไหม้โครงการประมาณ 0.758 คม/ชั่วโมง</p> <p>2) กรณีภาวะฉุกเฉิน</p> <p>(ก) โครงการโรงงานผลิตน้ำยาง เอ็น บี อาร์</p> <ul style="list-style-type: none"> <li>- กรณีเกิด Reaction Runaway ของถังเกิดปฏิกิริยาในปัจจุบันและส่วนขยาย พร้อมกันทั้ง 2 ดัง จะมีการระบายก๊าซไปหอเผาไหม้ประมาณ 160,416 กิโลกรัม/ชั่วโมง</li> </ul>	<p>- พื้นที่โครงการ</p> <p>- หน่วยผลิตของโครงการ</p> <p>- หน่วยผลิตของโครงการ</p> <p>- หน่วยผลิตของโครงการและบริษัท บีเอสที เอเนอจีส อีลาสโตเมอร์ จำกัด (BEE)</p>	<p>- ตลอดช่วงดำเนินการ</p> <p>- ตลอดช่วงดำเนินการ</p> <p>- ตลอดช่วงดำเนินการ</p> <p>- ตลอดช่วงดำเนินการ</p>	<p>- บริษัท กรุงเทพ ซินธิติกส์ จำกัด</p> <p>- บริษัท กรุงเทพ ซินธิติกส์ จำกัด</p> <p>- บริษัท กรุงเทพ ซินธิติกส์ จำกัด</p> <p>- บริษัท กรุงเทพ ซินธิติกส์ จำกัด</p>

*อัครา อินทวิญญู*

(นายชัชวาล ขันขัติย์บำรุง)

ผู้จัดการโรงงานผลิตน้ำยาง เอ็น บี อาร์ (NBR Latex)

บริษัท กรุงเทพ ซินธิติกส์ จำกัด

พฤศจิกายน 2567

14/105



บริษัท คอนซัลแทนท์ ออฟ เทคโนโลยี จำกัด  
CONSULTANTS OF TECHNOLOGY CO., LTD.

*กิตติพงษ์ พินันทอง*

(นายกิตติพงษ์ พินันทอง)

ผู้อำนวยการสิ่งแวดล้อม

บริษัท คอนซัลแทนท์ ออฟ เทคโนโลยี จำกัด

ตารางที่ 1 (ต่อ)

ผลกระทบสิ่งแวดล้อม	มาตรการป้องกันและแก้ไขผลกระทบสิ่งแวดล้อม	สถานที่ดำเนินการ	ระยะเวลาดำเนินการ	ผู้รับผิดชอบ
2. คุณภาพอากาศ (ต่อ)	<p>(ข) บริษัท บีเอสที เอ็นเอช อีลาสโตเมอร์ จำกัด (BEE)</p> <p>- กรณีว่าลั่วควบคุมหอหล่อเย็นทำงานผิดปกติ (Cooling Water Failure)</p> <p>มีการระบาย ปริมาณ 73,500 กิโลกรัม/ชั่วโมง (Worst Case)</p> <p>ทั้งนี้ กรณีเลวร้ายที่สุด (Worst Case) ของทั้ง 2 บริษัท จะไม่เกิดขึ้นพร้อมกัน เนื่องจากสาเหตุของการเกิดภาวะผิดปกติของทั้ง 2 บริษัท ไม่เกี่ยวข้องกันและระบบสาธารณูปโภคของทั้ง 2 บริษัท มีการใช้งานแยกกัน ดังนั้นปริมาณรองรับก๊าซของหอเผาทิ้ง เท่ากับ 162,000 กิโลกรัม/ชั่วโมง จึงยังสามารถรองรับก๊าซได้อย่างเพียงพอ</p> <p>(16) จัดให้มีแผนการจัดการ กรณีต้องหยุดการใช้งานหอเผาทิ้ง</p> <p>1) กรณีหยุดหอเผาทิ้งตามแผนงานเพื่อซ่อมบำรุง</p> <p>ในกรณีที่โครงการโรงงานผลิตน้ำยาง เอ็น บี อาร์ มีแผนงานจะหยุดหอเผาทิ้งเพื่อซ่อมบำรุง โรงงานผลิตยางสังเคราะห์เอสเอสบีอาร์จะทำการหยุดการผลิตของโรงงานในช่วงเวลาเดียวกัน ทั้งนี้โครงการจะแจ้งล่วงหน้าเป็นเวลาไม่น้อยกว่า 3 เดือน เพื่อให้โรงงานผลิตยางสังเคราะห์เอสเอสบีอาร์จัดทำและเตรียมแผนงานหยุดการผลิตของโรงงานในช่วงเวลาเดียวกันได้</p> <p>2) กรณีหยุดหอเผาทิ้งเมื่อเกิดปัญหา</p> <p>ในกรณีที่โครงการโรงงานผลิตน้ำยาง เอ็น บี อาร์ ต้องหยุดหอเผา เมื่อเกิดปัญหา โรงงานผลิตยางสังเคราะห์เอสเอสบีอาร์ก็จะทำการหยุดการผลิตของโรงงานจนกว่าระบบหอเผาทิ้งของโครงการ โรงงานผลิตน้ำยาง เอ็น บี อาร์ จะซ่อมเสร็จ และมีความสามารถและประสิทธิภาพในการเผาตามค่าที่ออกแบบไว้</p> <p>(17) จัดให้มีแผนงานบำรุงรักษา และมาตรการเผื่อระงับเหตุเผาทิ้งให้ทำงานอย่างมีประสิทธิภาพ</p>	<p>- หน่วยผลิตของโครงการ</p> <p>- หน่วยผลิตของโครงการ</p>	<p>- ตลอดช่วงดำเนินการ</p> <p>- ตลอดช่วงดำเนินการ</p>	<p>- บริษัท กรุงเทพ ซินธิติกส์ จำกัด</p> <p>- บริษัท กรุงเทพ ซินธิติกส์ จำกัด</p>



(นายชัชวาล ชันชัตต์บำรุง)

ผู้จัดการโรงงานผลิตน้ำยาง เอ็น บี อาร์ (NBR Latex)

บริษัท กรุงเทพ ซินธิติกส์ จำกัด

พฤศจิกายน 2567

15/105



บริษัท คอนซัลแทนท์ ออฟ เทคโนโลยี จำกัด  
CONSULTANTS OF TECHNOLOGY CO., LTD.



(นายกิตติพงษ์ พัฒนทอง)

ผู้อำนวยการสิ่งแวดล้อม

บริษัท คอนซัลแทนท์ ออฟ เทคโนโลยี จำกัด

ตารางที่ 1 (ต่อ)

ผลกระทบสิ่งแวดล้อม	มาตรการป้องกันและแก้ไขผลกระทบสิ่งแวดล้อม	สถานที่ดำเนินการ	ระยะเวลาดำเนินการ	ผู้รับผิดชอบ
2. คุณภาพอากาศ (ต่อ)	<p>1) โครงการจัดให้มีแผนซ่อมบำรุงหอเผาทิ้ง โดยจะสอบเทียบเครื่องวัดอุณหภูมิโดยใช้เครื่องมือสอบเทียบอุณหภูมิ เพื่อให้มั่นใจว่าการวัดอุณหภูมิยังคงถูกต้องเสมอ</p> <p>2) หอเผาทิ้งของโครงการ ได้ออกแบบให้มีระบบควบคุมดังนี้</p> <p>(ก) โครงการออกแบบระบบเผาระงับเหตุเผาทิ้งโดยติดตั้งเซ็นเซอร์ 3 ตัว เพื่อตรวจวัดอุณหภูมิที่หัวจุด (Flare Pilot) โดยแสดงผลและส่งสัญญาณเตือนมาที่ห้องควบคุมกระบวนการผลิต</p> <p>(ข) โครงการจัดให้มีระบบ ไฟฟ้าสำรองจาก UPS (Uninterruptible Power Supply) เพื่อให้ระบบจุดไฟ Flare Pilot อัตโนมัติ สามารถใช้งานได้ตามปกติ ในช่วงเวลาที่ไฟฟ้าดับ</p> <p>(ค) โครงการเลือกใช้อัตวาล์วควบคุม (On-Off Valve) จุกกระเบิดของระบบจุดไฟ Flare Pilot อัตโนมัติ ซึ่งทนต่อความร้อนขณะจุดระเบิด และมี By Pass Manual Valve เพื่อใช้ในกรณีฉุกเฉินที่ไม่สามารถเปิดวาล์วควบคุมด้วยสัญญาณทางไฟฟ้าได้</p> <p>3) ควบคุมอุณหภูมิการเผาไหม้โดยควบคุมสัดส่วนของเชื้อเพลิงและอากาศให้เหมาะสมกับอัตราการไหลของก๊าซระงับจากกระบวนการผลิต โดยระบบควบคุมอุณหภูมิจะมีเซ็นเซอร์ 3 ตัวที่หัวจุด (Flare Pilot) เมื่อเซ็นเซอร์ตรวจพบอุณหภูมิตัวใดตัวหนึ่งของหอเผาทิ้ง ต่ำกว่า 230 องศาเซลเซียส จะส่งสัญญาณเตือนมาที่ห้องควบคุม และระบบจุดไฟอัตโนมัติของ Flare Pilot จะทำการจุดใหม่ทันที โดยโครงการ ได้ออกแบบให้มีลำดับขั้นตอนการจุดที่เหมาะสม โดยการเปิดวาล์ว เพื่อจ่ายเชื้อเพลิงและอากาศเข้าไปตามค่าควบคุม และถ้าหากเซ็นเซอร์ตรวจพบว่าอุณหภูมิของหอเผาทิ้งยังคงต่ำกว่า 230 องศาเซลเซียส จะทำการจุดใหม่อีกครั้ง</p>			



(นายชัชวาล ชันชัตต์บำรุง)

ผู้จัดการโรงงานผลิตน้ำยาง เอ็น บี อาร์ (NBR Latex)

บริษัท กรุงเทพ ซินธิติกส์ จำกัด

พฤศจิกายน 2567

16/105



บริษัท คอนซัลแทนท์ ออฟ เทคโนโลยี จำกัด  
CONSULTANTS OF TECHNOLOGY CO., LTD.



(นายกิตติพงษ์ พัฒนทอง)

ผู้อำนวยการสิ่งแวดล้อม

บริษัท คอนซัลแทนท์ ออฟ เทคโนโลยี จำกัด

ตารางที่ 1 (ต่อ)

ผลกระทบสิ่งแวดล้อม	มาตรการป้องกันและแก้ไขผลกระทบสิ่งแวดล้อม	สถานที่ดำเนินการ	ระยะเวลาดำเนินการ	ผู้รับผิดชอบ
2. คุณภาพอากาศ (ต่อ)	<p>4) จัดให้มีการควบคุมอัตราส่วนของปริมาณไอน้ำสูงสุดที่ป้อนต่อปริมาณของก๊าซไว้ที่ 0.12-0.15 เพื่อทำให้เกิดการเผาไหม้ที่สมบูรณ์ (Smokeless Combustion)</p> <p>5) จัดเจ้าหน้าที่รับผิดชอบ เพื่อตรวจสอบและดำเนินการให้ Flare มีการเผาไหม้ที่สมบูรณ์</p> <p>6) มีการอบรมพนักงานให้เข้าใจถึงขั้นตอนการปฏิบัติงาน เพื่อให้สามารถปฏิบัติงานได้อย่างถูกต้องและมีประสิทธิภาพ</p> <p>(18) <u>ทางโครงการจัดให้มีมาตรการควบคุม VOCs ขณะขนถ่ายอะคลิไนด์โครล์จากระบบรวก ไปยังถังเก็บสารเคมี ดังนี้</u></p> <p>1) <u>จัดให้มีระบบขนถ่ายอะคลิไนด์โครล์ที่ถูกออกแบบไว้เป็นระบบปิด โดยใช้งานต่อท่อเพื่อระบายแรงดันส่วนเกินกลับไปยังระบบรวก</u></p> <p>2) <u>จัดให้มีการใช้อุปกรณ์ข้อต่อแบบ Zero emission (Drybreak Coupling) เพื่อให้มั่นใจว่าไม่มีอะคลิไนด์โครล์หกรั่วไหลขณะถอดประกอบอุปกรณ์ขนถ่าย</u></p> <p>3) <u>จัดให้มีการทดสอบการรั่วซึมของอุปกรณ์ที่ใช้สำหรับขนถ่ายอะคลิไนด์โครล์ ทุกครั้งก่อนใช้งาน</u></p> <p>(19) จัดให้มีการปิดคลุมบ่อ Surge Basin (Z-18209A, Z-18209C และ Z-18209D) และรวบรวมอากาศภายในบ่อไปยังระบบหอดูดซับด้วยถ่านกัมมันต์</p> <p>(20) ติดตั้งถังพักน้ำที่มีสารอะคริไนด์โครล์ปนเปื้อน (V-10565) เป็นแบบ Pressure Vessel ที่เป็นระบบปิด</p> <p>(21) ควบคุมประสิทธิภาพของหอดูดซับด้วยถ่านกัมมันต์ต้องไม่ต่ำกว่าร้อยละ 90 หากประสิทธิภาพต่ำกว่าค่าควบคุม โครงการจะทำการเปลี่ยนถ่านกัมมันต์ และสลับไปใช้หอดูดซับด้วยถ่านกัมมันต์ที่สำรองไว้ทันที</p>	<p>- การขนถ่ายอะคลิไนด์โครล์</p> <p>- ระบบบำบัดน้ำเสีย</p> <p>- ถังเก็บสารเคมี</p> <p>- ระบบหอดูดซับด้วยถ่านกัมมันต์</p>	<p>- ตลอดช่วงดำเนินการ</p> <p>- ตลอดช่วงดำเนินการ</p> <p>- ตลอดช่วงดำเนินการ</p> <p>- ตลอดช่วงดำเนินการ</p>	<p>- บริษัท กรุงเทพ ซินธิติกส์ จำกัด</p> <p>- บริษัท กรุงเทพ ซินธิติกส์ จำกัด</p> <p>- บริษัท กรุงเทพ ซินธิติกส์ จำกัด</p> <p>- บริษัท กรุงเทพ ซินธิติกส์ จำกัด</p>



(นายชัชวาล ขันพิพัฒน์)

ผู้จัดการโรงงานผลิตภัณฑ์ เอ็น บี อาร์ (NBR Latex)  
บริษัท กรุงเทพ ซินธิติกส์ จำกัด

พฤศจิกายน 2567  
17/105



บริษัท คอนซัลแทนท์ ออฟ เทคโนโลยี จำกัด  
CONSULTANTS OF TECHNOLOGY CO., LTD.



(นายกิตติพงษ์ พัฒนทอง)

ผู้อำนวยการสิ่งแวดล้อม  
บริษัท คอนซัลแทนท์ ออฟ เทคโนโลยี จำกัด

ตารางที่ 1 (ต่อ)

ผลกระทบสิ่งแวดล้อม	มาตรการป้องกันและแก้ไขผลกระทบสิ่งแวดล้อม	สถานที่ดำเนินการ	ระยะเวลาดำเนินการ	ผู้รับผิดชอบ
2. คุณภาพอากาศ (ต่อ)	<p>(22) จัดให้มีการเก็บบันทึกข้อมูลการใช้งานหอเผาไหม้ (Flaring Monitoring Records) ความถี่ ปริมาณก๊าซ และระยะเวลาที่มีการส่งก๊าซมาเผาไหม้ในกรณีฉุกเฉินของโครงการ และจากบริษัท บีเอสที เอเนอจี้ ซิสเต็มส์ จำกัด (BEE)</p> <p>(23) ให้นำคู่มือหลักปฏิบัติที่ดีสำหรับการใช้หอเผาไหม้ (Flare) ในโรงงานอุตสาหกรรมของกรมโรงงานอุตสาหกรรม และ Requirement for Flare Control Devices (US.EPA.) มาใช้ในการบริหารจัดการหอเผาไหม้ (Flare)</p> <p>(24) มีการควบคุม 1,3 Butadiene จากกิจกรรมการดำเนินการของโครงการ โดยเป็นโครงการนำร่องของกลุ่มโรงงานที่มีและใช้ 1,3 Butadiene ในพื้นที่อุตสาหกรรมมาบตาพุด โดยได้ลงนามใน MOU ร่วมกันระหว่างโรงงาน การนิคมอุตสาหกรรม และสภาอุตสาหกรรม</p> <p>(25) กรณีปกติ โครงการจะไม่มีการส่งก๊าซไปเผากำจัดที่หอเผาไหม้ (Flare) โดยจะส่งไปบำบัดที่ระบบ Thermal Oxidizer ของโครงการ ยกเว้นกรณีเหตุการณ์ความสะอาดและฉุกเฉินจะส่งก๊าซมาเผากำจัดที่หอเผาไหม้ (Flare)</p>	<p>- พื้นที่โครงการ</p> <p>- พื้นที่โครงการ</p> <p>- พื้นที่โครงการ</p> <p>- พื้นที่โครงการ</p>	<p>- ตลอดช่วงดำเนินการ</p> <p>- ตลอดช่วงดำเนินการ</p> <p>- ตลอดช่วงดำเนินการ</p> <p>- ตลอดช่วงดำเนินการ</p>	<p>- บริษัท กรุงเทพ ซินธิติกส์ จำกัด</p> <p>- บริษัท กรุงเทพ ซินธิติกส์ จำกัด</p> <p>- บริษัท กรุงเทพ ซินธิติกส์ จำกัด</p> <p>- บริษัท กรุงเทพ ซินธิติกส์ จำกัด</p>
3. คุณภาพน้ำ	<p>(1) การระบายน้ำภายในโครงการจะจัดให้มีระบบระบายน้ำเสียแยกจากระบบระบายน้ำฝน</p> <p>(2) ระบบระบายน้ำและป้องกันน้ำท่วม โครงการได้จัดแบ่งระบบระบายน้ำตามลักษณะการใช้ประโยชน์พื้นที่ ดังนี้</p> <p>1) น้ำฝนไม่ปนเปื้อน</p> <p>น้ำฝนไม่ปนเปื้อนได้แก่ น้ำฝนที่ตกในพื้นที่ที่ไม่มีกรบปนเปื้อน เช่น บริเวณอาคารสำนักงาน ห้องควบคุม และพื้นที่ที่มีหลังคาคลุม เป็นต้น และน้ำฝนจากบริเวณพื้นที่กระบวนการผลิต ภายหลัง 15 นาทีแรก จะถูก</p>	<p>- พื้นที่โครงการ</p> <p>- พื้นที่โครงการ</p>	<p>- ตลอดช่วงดำเนินการ</p> <p>- ตลอดช่วงดำเนินการ</p>	<p>- บริษัท กรุงเทพ ซินธิติกส์ จำกัด</p> <p>- บริษัท กรุงเทพ ซินธิติกส์ จำกัด</p>



(นายชัชวาล ขันพิพัฒน์)

ผู้จัดการโรงงานผลิตภัณฑ์ เอ็น บี อาร์ (NBR Latex)  
บริษัท กรุงเทพ ซินธิติกส์ จำกัด

พฤศจิกายน 2567  
18/105



บริษัท คอนซัลแทนท์ ออฟ เทคโนโลยี จำกัด  
CONSULTANTS OF TECHNOLOGY CO., LTD.



(นายกิตติพงษ์ พัฒนทอง)

ผู้อำนวยการสิ่งแวดล้อม  
บริษัท คอนซัลแทนท์ ออฟ เทคโนโลยี จำกัด

ตารางที่ 1 (ต่อ)

ผลกระทบสิ่งแวดล้อม	มาตรการป้องกันและแก้ไขผลกระทบสิ่งแวดล้อม	สถานที่ดำเนินการ	ระยะเวลาดำเนินการ	ผู้รับผิดชอบ
3. คุณภาพน้ำ (ต่อ)	<p>ระบายลงสู่รางระบายน้ำผืนซึ่งเป็นรางเปิดก่อนที่จะระบายออกนอกโครงการลงสู่รางระบายน้ำภายในนิคมฯ</p> <p>2) น้ำฝนที่ตกในพื้นที่ที่อาจมีการปนเปื้อน คือ น้ำฝนที่ตกในช่วง 15 นาทีแรก เกิดขึ้นในบริเวณพื้นที่กระบวนการผลิต ที่อาจมีการปนเปื้อน รวมทั้งพื้นที่ลานถังเก็บวัตถุดิบ สารเคมี และผลิตภัณฑ์ ปริมาณ 163.17 ลูกบาศก์เมตร โดยมีการจัดการดังนี้</p> <p>(ก) จัดให้มีบ่อรองรับ (Rain Sump Pit) ทั้งหมด 3 บ่อ ในพื้นที่กระบวนการผลิต เพื่อรวบรวมน้ำฝนที่อาจปนเปื้อนก่อนส่งต่อไปยังบ่อรองรับน้ำฝนที่อาจปนเปื้อน (Rainwater Pond)</p> <p>(ข) จัดทำบ่อรวบรวมน้ำฝนที่อาจปนเปื้อน (Rainwater Pond) ขนาด 174.2 ลูกบาศก์เมตร จำนวน 1 บ่อ และขนาด 72 ลูกบาศก์เมตร จำนวน 1 บ่อ ซึ่งเพียงพอต่อการรองรับปริมาณน้ำฝนที่อาจปนเปื้อนที่เกิดขึ้น 15 นาทีแรก ปริมาณ 163.17 ลูกบาศก์เมตร แล้วส่งเข้าระบบบำบัดน้ำเสียที่บ่อพักน้ำเสีย (Surge Basin) ความจุ 1,000 ลูกบาศก์เมตร จำนวน 2 บ่อ และความจุ 600 ลูกบาศก์เมตร จำนวน 1 บ่อ เพื่อเข้าสู่ระบบบำบัดน้ำเสียต่อไป ทั้งนี้เมื่อฝนเริ่มตกปริมาณน้ำฝนจะไหลเข้าสู่ Rain Sump Pit ซึ่งวาล์วจะเปิดปล่อยตลอดเวลา จากนั้นเมื่อครบ 15 นาที พนักงานปฏิบัติการจะทำการปิดวาล์วที่เข้าสู่ Rain Sump Pit และเปิดวาล์วอีกตัวเพื่อระบายน้ำออกสู่รางน้ำฝนปกติ</p>			

*สม ชัยวุฒิ*

(นายชัยวุฒิ ชันชิตบำรุง)

ผู้จัดการโรงงานผลิตน้ำยาง เอ็น บี อาร์ (NBR Latex)  
บริษัท กรุงเทพ ซินธิติกส์ จำกัด

พฤศจิกายน 2567  
19/105



บริษัท คอนซัลแทนท์ ออฟ เทคโนโลยี จำกัด  
CONSULTANTS OF TECHNOLOGY CO., LTD.

*ปิยะพงษ์ พิเศษ*

(นายกิตติพงษ์ พิเศษทอง)

ผู้อำนวยการสิ่งแวดล้อม  
บริษัท คอนซัลแทนท์ ออฟ เทคโนโลยี จำกัด

ตารางที่ 1 (ต่อ)

ผลกระทบสิ่งแวดล้อม	มาตรการป้องกันและแก้ไขผลกระทบสิ่งแวดล้อม	สถานที่ดำเนินการ	ระยะเวลาดำเนินการ	ผู้รับผิดชอบ
3. คุณภาพน้ำ (ต่อ)	<p>(ค) กรณีการรองรับน้ำฝนปนเปื้อนจากพื้นที่หน่วยเตรียมวัตถุดิบของโครงการปัจจุบันและส่วนขยาย น้ำฝนปนเปื้อนจากหน่วยดังกล่าวจะไหลตามแนวท่อที่ลาดเชิงลงสู่ Impoundment Pond ขนาด 475.2 ลูกบาศก์เมตร ซึ่งจะถูกปั๊มส่งไปที่ระบบบำบัดน้ำเสีย ทั้งนี้ โครงการจะควบคุมปริมาณน้ำฝนที่ไหลไปยังบ่อพักฉุกเฉิน (Remote Impoundment) ที่มีขนาดความจุ 475.2 ลูกบาศก์เมตร ให้ยังคงมีปริมาณเหลือเพียงพอที่จะยังารรองรับสารเคมีที่หกั่วไหลตามเกณฑ์มาตรฐาน API 2510 (Design and Construction of LPG Installation) คือ จะต้องมีความจุของ Remote Impoundment ไม่น้อยกว่าร้อยละ 50 ของปริมาณความจุถังเก็บ 1.3 บิวทาลไดอิน ที่มีขนาดความจุ 108 ลูกบาศก์เมตร คือต้องมีปริมาณที่เหลืออย่างน้อย 54 ลูกบาศก์เมตร เพื่อที่จะรองรับกรณีที่มีสารเคมีหกั่วไหลดังกล่าวเมื่อระดับน้ำใน Impoundment pond สูงถึง 5% ของบ่อน้ำฝนที่อาจปนเปื้อนจะถูกปั๊มส่งไปยังระบบบำบัดน้ำเสีย</p> <p>3) น้ำเสียจากพนักงาน จะได้รับการบำบัดขั้นต้นด้วยระบบถังกรอะ (Septic Tank) และส่งเข้าระบบบำบัดน้ำเสียของโครงการ เพื่อบำบัดให้ได้ตามเกณฑ์มาตรฐานที่กำหนด ก่อนระบายลงสู่รางระบายน้ำของนิคมฯ</p> <p>4) น้ำเสียจากกระบวนการผลิต จะรวบรวมลงบ่อพักน้ำเสียในพื้นที่ (Sump Pit) ก่อนจะสูบผ่านทางระบบท่อระบายน้ำเสีย เพื่อส่งเข้าระบบบำบัดน้ำเสียของโครงการ เพื่อบำบัดให้ได้ตามเกณฑ์มาตรฐานที่กำหนด ก่อนระบายลงสู่รางระบายน้ำของนิคมฯ</p>			

*สม ชัยวุฒิ*

(นายชัยวุฒิ ชันชิตบำรุง)

ผู้จัดการโรงงานผลิตน้ำยาง เอ็น บี อาร์ (NBR Latex)  
บริษัท กรุงเทพ ซินธิติกส์ จำกัด

พฤศจิกายน 2567  
20/105



บริษัท คอนซัลแทนท์ ออฟ เทคโนโลยี จำกัด  
CONSULTANTS OF TECHNOLOGY CO., LTD.

*ปิยะพงษ์ พิเศษ*

(นายกิตติพงษ์ พิเศษทอง)

ผู้อำนวยการสิ่งแวดล้อม  
บริษัท คอนซัลแทนท์ ออฟ เทคโนโลยี จำกัด



ตารางที่ 1 (ต่อ)

ผลกระทบสิ่งแวดล้อม	มาตรการป้องกันและแก้ไขผลกระทบสิ่งแวดล้อม	สถานที่ดำเนินการ	ระยะเวลาดำเนินการ	ผู้รับผิดชอบ
3. คุณภาพน้ำ (ต่อ)	<p>(3) จัดให้มีระบบบำบัดน้ำเสียแบบตะกอนเร่ง (Activated Sludge) ขนาด 946.08 ลูกบาศก์เมตร/วัน สำหรับบำบัดน้ำเสียจากโครงการ ผังการทำงานของระบบบำบัดน้ำเสียแสดงดังรูปที่ 1 ซึ่งประกอบด้วยอุปกรณ์ต่างๆ ดังนี้</p> <ol style="list-style-type: none"> <li>1) บ่อพักน้ำเสีย (Surge Basin) ความจุ 1,000 ลูกบาศก์เมตร จำนวน 2 บ่อ และบ่อพักน้ำเสีย (Surge Basin) ความจุ 600 ลูกบาศก์เมตร จำนวน 1 บ่อ ทำหน้าที่รวบรวมน้ำเสียของโครงการ และน้ำฝนปนเปื้อนที่เกิดขึ้น 15 นาทีแรก</li> <li>2) ถังดูดซับโดยอานกัมมันต์ จำนวน 2 ถัง (ใช้งาน 1 ถัง และสำรอง 1 ถัง) ทำหน้าที่ดักจับไอระเหยของสารอินทรีย์ระเหยง่ายที่ระเหยออกจากบ่อพักน้ำเสีย</li> <li>3) ถังคักไขมัน ขนาด 40.25 ลูกบาศก์เมตร จำนวน 1 ถัง ทำหน้าที่แยกไขมันและน้ำมันออกจากน้ำเสีย</li> <li>4) ถังชีวเคมีขนาด 132 ลูกบาศก์เมตร จำนวน 1 ถัง ทำหน้าที่ควบคุมอัตราการไหลและลักษณะสมบัติต่าง ๆ ของน้ำเสีย</li> <li>5) ถังกวนเร็ว ขนาด 2.77 ลูกบาศก์เมตร จำนวน 1 ถัง ทำหน้าที่รับน้ำเสียจากถังชีวเคมีและเติมสารส้มเพื่อผสมเข้ากับน้ำเสียอย่างรวดเร็ว เพื่อทำลายเสถียรภาพของคอลลอยด์ (Destabilization)</li> <li>6) ถังปรับความเป็นกรด-ด่าง ขนาด 2.71 ลูกบาศก์เมตร จำนวน 1 ถัง รับน้ำเสียจากถังกวนเร็วเพื่อปรับค่า pH</li> <li>7) ถังกวนเร็วและถังปรับความเป็นกรด-ด่าง ขนาด 3 ลูกบาศก์เมตร จำนวน 1 ถัง</li> <li>8) ถังกวนช้า ขนาด 7.38 ลูกบาศก์เมตร จำนวน 1 ถัง และขนาด 3 ลูกบาศก์เมตร จำนวน 1 ถัง ทำหน้าที่สร้างตะกอนขนาดใหญ่โดยใช้ฟลูอิดเมเตอร์เป็นตัวประสาน</li> </ol>	- พื้นที่โครงการ	- ตลอดช่วงดำเนินการ	- บริษัท กรู๊ป อินดิคัส จำกัด

ดร. นันทวัฒน์

(นายชัชวาล ชันชิตบำรุง)

ผู้จัดการโรงงานผลิตยาง เอ็น บี อาร์ (NBR Latex)

บริษัท กรู๊ป อินดิคัส จำกัด

พฤศจิกายน 2567

21/105



บริษัท คอนซัลแทนท์ ออฟ เทคโนโลยี จำกัด  
CONSULTANTS OF TECHNOLOGY CO., LTD.

นายกิตติพงษ์ พัฒนทอง

(นายกิตติพงษ์ พัฒนทอง)

ผู้อำนวยการสิ่งแวดล้อม

บริษัท คอนซัลแทนท์ ออฟ เทคโนโลยี จำกัด

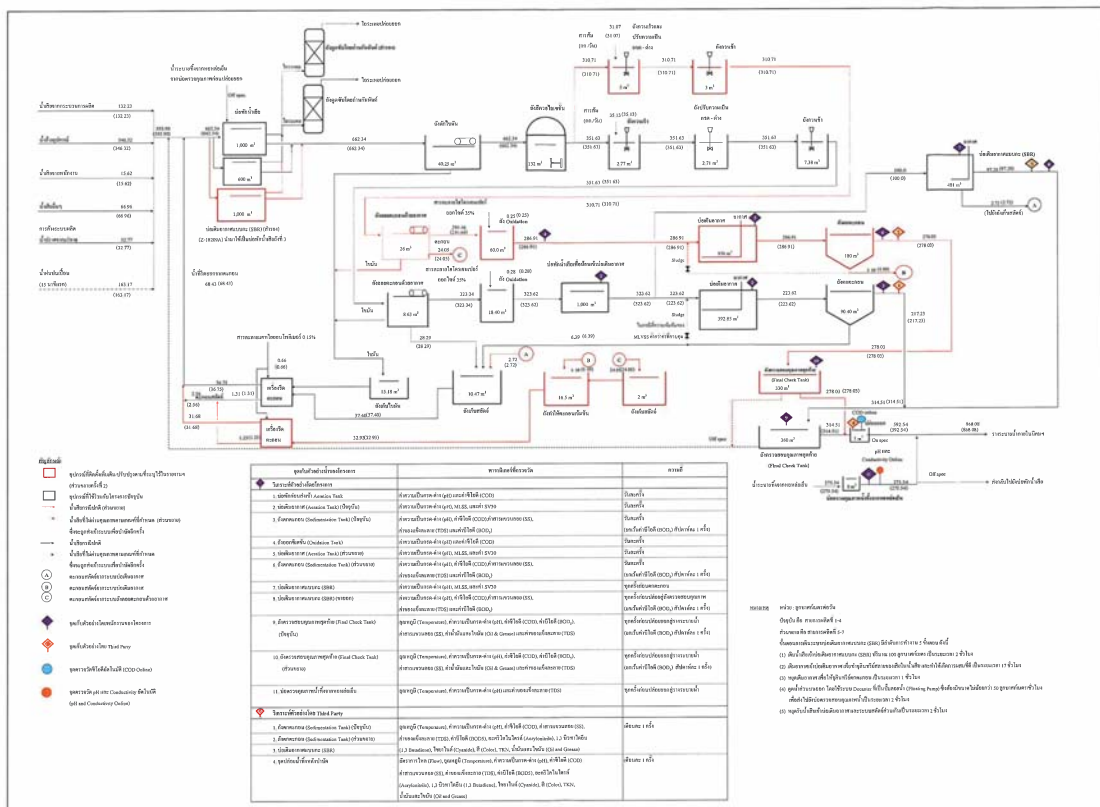

รูปที่ 1.1 แผนผังระบบบำบัดน้ำเสียจากโครงการ

ดร. นันทวัฒน์

(นายชัชวาล ชันชิตบำรุง)

ผู้จัดการโรงงานผลิตยาง เอ็น บี อาร์ (NBR Latex)

บริษัท กรู๊ป อินดิคัส จำกัด

พฤศจิกายน 2567

22/105



บริษัท คอนซัลแทนท์ ออฟ เทคโนโลยี จำกัด  
CONSULTANTS OF TECHNOLOGY CO., LTD.

นายกิตติพงษ์ พัฒนทอง

(นายกิตติพงษ์ พัฒนทอง)

ผู้อำนวยการสิ่งแวดล้อม

บริษัท คอนซัลแทนท์ ออฟ เทคโนโลยี จำกัด

ตารางที่ 1 (ต่อ)

ผลกระทบสิ่งแวดล้อม	มาตรการป้องกันและแก้ไขผลกระทบสิ่งแวดล้อม	สถานที่ดำเนินการ	ระยะเวลาดำเนินการ	ผู้รับผิดชอบ
3. คุณภาพน้ำ (ต่อ)	<p>9) ถังลอยตะกอนด้วยอากาศ ขนาด 8.63 ลูกบาศก์เมตร จำนวน 1 ถัง และขนาด 26 ลูกบาศก์เมตร จำนวน 1 ถัง (ใช้งาน 1 ถัง และสำรอง 1 ถัง) ทำหน้าที่กำจัดตะกอนแขวนลอย Flocc ขนาดใหญ่ และไขมันที่มีลักษณะเป็นคอลลอยด์ที่ได้จากถังกวนช้า</p> <p>10) ถัง Oxidation ขนาด 18.40 ลูกบาศก์เมตร จำนวน 1 ถัง และขนาด 60 ลูกบาศก์เมตร จำนวน 1 ถัง ทำหน้าที่กำจัดคอรีโคโนไคโรสด้วยการออกซิเดชันให้เป็นไนเตรท</p> <p>11) บ่อพักน้ำเสียเพื่อป้อนเข้าบ่อเติมอากาศ ขนาด 1,000 ลูกบาศก์เมตร จำนวน 1 บ่อ ทำหน้าที่รับน้ำเสียจากถัง Oxidation เพื่อรอป้อนเข้าบ่อเติมอากาศ</p> <p>12) บ่อเติมอากาศ ขนาด 392.85 ลูกบาศก์เมตร จำนวน 1 บ่อ และขนาด 836 ลูกบาศก์เมตร จำนวน 1 บ่อ ทำหน้าที่เติมอากาศเพื่อบำบัดน้ำเสียโดยอาศัยจุลินทรีย์ประเภทใช้อากาศ</p> <p>13) บ่อเติมอากาศแบบกะ ขนาด 481 ลูกบาศก์เมตร จำนวน 1 บ่อ ทำหน้าที่เติมอากาศเพื่อบำบัดน้ำเสียโดยอาศัยจุลินทรีย์ประเภทใช้อากาศ</p> <p>14) ถังตกตะกอน ขนาด 90.40 ลูกบาศก์เมตร จำนวน 1 ถัง และขนาด 180 ลูกบาศก์เมตร จำนวน 1 ถัง ทำหน้าที่แยกตะกอนออกจากน้ำก่อนส่งไปยังถังตรวจคุณภาพก่อนปล่อยออก</p> <p>15) ถังตรวจสอบคุณภาพสุดท้าย (Final Check Tank) ขนาด 360 ลูกบาศก์เมตร และขนาด 330 ลูกบาศก์เมตร จำนวน 1 ถัง ทำหน้าที่รับน้ำเสียจากถังตกตะกอน และตรวจวัดคุณภาพน้ำก่อนระบายลงรางระบายน้ำภายในนิคมฯ</p> <p>16) บ่อตรวจคุณภาพน้ำทั้งจากหอหล่อเย็น ขนาด 8 ลูกบาศก์เมตร จำนวน 1 บ่อ ทำหน้าที่รับน้ำระบายทั้งจากหอหล่อเย็น เพื่อตรวจสอบคุณภาพก่อนระบายลงรางระบายน้ำภายในนิคมฯ</p>			



(นายชัชวาล ชันชิตบำรุง)

ผู้จัดการโรงงานผลิตน้ำยาง เอ็น บี อาร์ (NBR Latex)

บริษัท กรุงเทพ ชินวิติกส์ จำกัด

พฤศจิกายน 2567

23/105



บริษัท คอนซัลแทนท์ ออฟ เทคโนโลยี จำกัด  
CONSULTANTS OF TECHNOLOGY CO., LTD.



(นายกิตติพงษ์ พัฒนทอง)

ผู้อำนวยการสิ่งแวดล้อม

บริษัท คอนซัลแทนท์ ออฟ เทคโนโลยี จำกัด

ตารางที่ 1 (ต่อ)

ผลกระทบสิ่งแวดล้อม	มาตรการป้องกันและแก้ไขผลกระทบสิ่งแวดล้อม	สถานที่ดำเนินการ	ระยะเวลาดำเนินการ	ผู้รับผิดชอบ
3. คุณภาพน้ำ (ต่อ)	<p>17) ถังเก็บไขมัน ขนาด 15.18 ลูกบาศก์เมตร จำนวน 1 ถัง ทำหน้าที่รวบรวมไขมันจากถังตกไขมันและถังลอยตะกอนด้วยอากาศ</p> <p>18) ถังเก็บสลัดจ์ ขนาด 10.47 ลูกบาศก์เมตร จำนวน 1 ถัง และขนาด 2 ลูกบาศก์เมตร จำนวน 1 ถัง ทำหน้าที่รวบรวมตะกอนสลัดจ์จากถังลอยตะกอนด้วยอากาศ บ่อเติมอากาศแบบกะและถังตกตะกอน</p> <p>19) เครื่องรีดตะกอน (Filter Press) จำนวน 2 เครื่อง ทำหน้าที่รีดน้ำออกจากให้เหลือเป็นสลัดจ์</p> <p>20) ถังทำให้ตะกอนเข้มข้น ขนาด 16.5 ลูกบาศก์เมตร จำนวน 1 ถัง ทำหน้าที่กักเก็บตะกอนจากถังตกตะกอน และถังลอยตะกอนด้วยอากาศ ก่อนจะส่งตะกอนไปยังเครื่องรีดตะกอน (Filter Press)</p> <p>(4) ประเมินและการจัดการน้ำเสียของโครงการ มีรายละเอียดดังนี้</p> <p>1) น้ำเสียจากหน่วยผลิต</p> <p>(ก) น้ำเสียจากกระบวนการผลิต ประมาณ 132.23 ลูกบาศก์เมตร/วัน จะถูกส่งไปยัง บ่อพักน้ำเสีย (Surge Basin) ความจุ 1,000 ลูกบาศก์เมตร จำนวน 2 บ่อ และความจุ 600 ลูกบาศก์เมตร จำนวน 1 บ่อ ก่อนส่งเข้าระบบบำบัดน้ำเสียของโครงการ</p> <p>(ข) น้ำเสียจากการล้างอุปกรณ์ ประมาณ 346.32 ลูกบาศก์เมตร/วัน จะถูกรวบรวมไว้ในบ่อพักน้ำเสียในกระบวนการผลิต (Process Sump Pit) ก่อนส่งไปยังบ่อพักน้ำเสีย (Surge Basin) ความจุ 1,000 ลูกบาศก์เมตร จำนวน 2 บ่อ และความจุ 600 ลูกบาศก์เมตร จำนวน 1 บ่อ ก่อนส่งเข้าระบบบำบัดน้ำเสียของโครงการ</p>	- พื้นที่โครงการ	- ตลอดช่วงดำเนินการ	- บริษัท กรุงเทพ ชินวิติกส์ จำกัด



(นายชัชวาล ชันชิตบำรุง)

ผู้จัดการโรงงานผลิตน้ำยาง เอ็น บี อาร์ (NBR Latex)

บริษัท กรุงเทพ ชินวิติกส์ จำกัด

พฤศจิกายน 2567

24/105



บริษัท คอนซัลแทนท์ ออฟ เทคโนโลยี จำกัด  
CONSULTANTS OF TECHNOLOGY CO., LTD.



(นายกิตติพงษ์ พัฒนทอง)

ผู้อำนวยการสิ่งแวดล้อม

บริษัท คอนซัลแทนท์ ออฟ เทคโนโลยี จำกัด

ตารางที่ 1 (ต่อ)

ผลกระทบสิ่งแวดล้อม	มาตรการป้องกันและแก้ไขผลกระทบสิ่งแวดล้อม	สถานที่ดำเนินการ	ระยะเวลาดำเนินการ	ผู้รับผิดชอบ
3. คุณภาพน้ำ (ต่อ)	<p>2) น้ำเสียจากการล้างระบบผลิตน้ำปราศจากแร่ธาตุ ประมาณ 32.77 ลูกบาศก์เมตร/วัน จะถูกรวบรวมไว้ใน Salty Waste Pit ก่อนจะถูกส่งไปยังบ่อพักน้ำเสีย (Surge Basin) ความจุ 1,000 ลูกบาศก์เมตร จำนวน 2 บ่อ และความจุ 600 ลูกบาศก์เมตร จำนวน 1 บ่อ ก่อนส่งเข้าระบบบำบัดน้ำเสียของโครงการ</p> <p>3) น้ำระบายทิ้งจากหอหล่อเย็น ประมาณ 275.54 ลูกบาศก์เมตร/วัน จะถูกส่งไปยังบ่อรวบรวบคุณภาพน้ำทิ้งจากหอหล่อเย็น ความจุ 8 ลูกบาศก์เมตร จากนั้นจึงกักเก็บไว้ที่รางระบายน้ำของโครงการ ซึ่งมีปริมาตรวางระบายเท่ากับ 1,098.87 ลูกบาศก์เมตร (สามารถกักเก็บน้ำได้นาน 3 วัน) เพื่อการตรวจสอบคุณภาพน้ำระบายทิ้งในบ่อตรวจสอบคุณภาพก่อนปล่อยออกทุกครั้ง ซึ่งโครงการใช้เวลาในการตรวจวัดคุณภาพน้ำ 3 ชั่วโมง โดยในที่ที่คุณภาพน้ำดังกล่าวมีค่าอยู่ในเกณฑ์มาตรฐานน้ำทิ้งฯ ทางโครงการจะระบายส่งน้ำของนิคมฯ ทั้งนี้หากคุณภาพน้ำไม่เป็นไปตามข้อกำหนดดังกล่าว โครงการจะส่งน้ำทิ้งจากหอหล่อเย็นเข้าระบบบำบัดน้ำเสียของโครงการ โดยสูบไปยังบ่อพักน้ำเสีย (Surge Basin) ความจุ 1,000 ลูกบาศก์เมตร จำนวน 2 บ่อ และความจุ 600 ลูกบาศก์เมตร จำนวน 1 บ่อ</p> <p>4) น้ำเสียจากพนักงาน ประมาณ 15.62 ลูกบาศก์เมตร/วัน จะถูกบำบัดขั้นต้น โดยระบบถังเกรอะ (Septic Tank) ก่อนส่งไปยังบ่อพักน้ำเสีย (Surge Basin) ความจุ 1,000 ลูกบาศก์เมตร จำนวน 2 บ่อ และความจุ 600 ลูกบาศก์เมตร จำนวน 1 บ่อ ก่อนส่งเข้าระบบบำบัดน้ำเสียของโครงการ</p>			

*อัคร ชินติกิจ*

(นายชัชวาล ชันชิตบำรุง)

ผู้จัดการโรงงานผลิตน้ำยาง เอ็น บี อาร์ (NBR Latex)

บริษัท กรุงเทพ ชินติกิจ จำกัด

พฤศจิกายน 2567

25/105



บริษัท คอนซัลแทนท์ ออฟ เทคโนโลยี จำกัด  
CONSULTANTS OF TECHNOLOGY CO., LTD.

*ปิยะพันธ์ พันธ์ทอง*

(นายกิตติพงษ์ พันธทอง)

ผู้อำนวยการสิ่งแวดล้อม

บริษัท คอนซัลแทนท์ ออฟ เทคโนโลยี จำกัด

ตารางที่ 1 (ต่อ)

ผลกระทบสิ่งแวดล้อม	มาตรการป้องกันและแก้ไขผลกระทบสิ่งแวดล้อม	สถานที่ดำเนินการ	ระยะเวลาดำเนินการ	ผู้รับผิดชอบ
3. คุณภาพน้ำ (ต่อ)	<p>5) น้ำเสียส่วนอื่น ๆ เช่น การล้างอุปกรณ์ห้องปฏิบัติการวิเคราะห์ และโรงอาหาร เป็นต้น ประมาณ 66.96 ลูกบาศก์เมตร/วัน จะถูกส่งไปยังบ่อพักน้ำเสีย (Surge Basin) ความจุ 1,000 ลูกบาศก์เมตร จำนวน 2 บ่อ และความจุ 600 ลูกบาศก์เมตร จำนวน 1 บ่อ ก่อนส่งเข้าระบบบำบัดน้ำเสียของโครงการ</p> <p>(5) ติดตั้งจุดตรวจวัดซีไออัตโนมัติ (COD Online) ที่จุดปล่อยน้ำทิ้งหลังบำบัดของโครงการ</p> <p>(6) ติดตั้งเครื่องมือตรวจวัดคุณภาพน้ำอัตโนมัติที่ขาออกของบ่อตรวจสอบคุณภาพน้ำทิ้งจากหอหล่อเย็น 8 ลูกบาศก์เมตร ได้แก่ pH Online และ Conductivity Online พร้อมทั้งคำนวณค่า TDS จากค่าการนำไฟฟ้า เพื่อให้มั่นใจว่าคุณภาพน้ำระบายทิ้งจากหอหล่อเย็นมีค่าเป็นไปตามเกณฑ์มาตรฐานน้ำทิ้งที่อนุญาตให้ระบายออกนอกโรงงานตลอดเวลา</p> <p>(7) ตรวจสอบคุณภาพน้ำทิ้งภายหลังการบำบัดจากระบบบำบัดน้ำเสียของโครงการให้อยู่ในเกณฑ์มาตรฐานก่อนจะระบายส่งน้ำของนิคมอุตสาหกรรมมาบตาพุด โดยแบ่งการตรวจสอบคุณภาพน้ำทิ้ง ดังนี้</p> <p>1) จัดให้มีการตรวจวัดคุณภาพน้ำทิ้ง โดยห้องปฏิบัติการวิเคราะห์ของบริษัท (Internal Check)</p> <p>(ก) บ่อพักก่อนส่งเข้า Aeration tank พารามิเตอร์ที่ตรวจวัด ได้แก่ ค่าความเป็นกรด-ด่าง (pH) และค่าซีไอ (COD) ตรวจวัดวันละ 1 ครั้ง</p> <p>(ข) บ่อเติมอากาศ (Aeration tank) (เบ็ญปูน) พารามิเตอร์ที่ตรวจวัด ได้แก่ ค่าความเป็นกรด-ด่าง (pH), MLSS และ SV30 ตรวจวัดวันละ 1 ครั้ง</p> <p>(ค) บ่อเติมอากาศ (Aeration tank) (ส่วนขยาย) พารามิเตอร์ที่ตรวจวัด ได้แก่ ค่าความเป็นกรด-ด่าง (pH), MLSS และ SV30 ตรวจวัดวันละ 1 ครั้ง</p>	<p>- พื้นที่โครงการ</p> <p>- พื้นที่โครงการ</p> <p>- พื้นที่โครงการ</p>	<p>- ตลอดช่วงดำเนินการ</p> <p>- ตลอดช่วงดำเนินการ</p> <p>- ตลอดช่วงดำเนินการ</p>	<p>- บริษัท กรุงเทพ ชินติกิจ จำกัด</p> <p>- บริษัท กรุงเทพ ชินติกิจ จำกัด</p> <p>- บริษัท กรุงเทพ ชินติกิจ จำกัด</p>

*อัคร ชินติกิจ*

(นายชัชวาล ชันชิตบำรุง)

ผู้จัดการโรงงานผลิตน้ำยาง เอ็น บี อาร์ (NBR Latex)

บริษัท กรุงเทพ ชินติกิจ จำกัด

พฤศจิกายน 2567

26/105



บริษัท คอนซัลแทนท์ ออฟ เทคโนโลยี จำกัด  
CONSULTANTS OF TECHNOLOGY CO., LTD.

*ปิยะพันธ์ พันธ์ทอง*

(นายกิตติพงษ์ พันธทอง)

ผู้อำนวยการสิ่งแวดล้อม

บริษัท คอนซัลแทนท์ ออฟ เทคโนโลยี จำกัด



ตารางที่ 1 (ต่อ)

ผลกระทบสิ่งแวดล้อม	มาตรการป้องกันและแก้ไขผลกระทบสิ่งแวดล้อม	สถานที่ดำเนินการ	ระยะเวลาดำเนินการ	ผู้รับผิดชอบ
3. คุณภาพน้ำ (ต่อ)	<p>(ง) ถังตกตะกอน (Sedimentation Tank)</p> <ul style="list-style-type: none"> <li>- ถังตกตะกอน (Sedimentation Tank) (ปัจจุบัน) พารามิเตอร์ที่ตรวจวัด ได้แก่ ค่าความเป็นกรด-ด่าง (pH) ค่าซีไอดี (COD) ค่าสารแขวนลอย (SS) ค่าบีโอดี (BOD<sub>5</sub>) และค่าของแข็งละลาย (TDS) ตรวจวัดวันละ 1 ครั้ง ก่อนปล่อยสู่สิ่งแวดล้อม (ยกเว้นค่าบีโอดี (BOD<sub>5</sub>) สัปดาห์ละ 1 ครั้ง)</li> <li>- ถังตกตะกอน (Sedimentation Tank) (ส่วนขยาย) พารามิเตอร์ที่ตรวจวัด ได้แก่ ค่าความเป็นกรด-ด่าง (pH) ค่าซีไอดี (COD) ค่าสารแขวนลอย (SS) ค่าบีโอดี (BOD<sub>5</sub>) และค่าของแข็งละลาย (TDS) ตรวจวัดวันละ 1 ครั้ง ก่อนปล่อยสู่สิ่งแวดล้อม (ยกเว้นค่าบีโอดี (BOD<sub>5</sub>) สัปดาห์ละ 1 ครั้ง)</li> </ul> <p>(จ) บริเวณซากอกของถังออกซิเดชัน (Oxidation Tank) พารามิเตอร์ที่ตรวจวัด ได้แก่ ค่าความเป็นกรด-ด่าง (pH) และค่าซีไอดี (COD) ตรวจวัดวันละ 1 ครั้ง</p> <p>(ฉ) บ่อเติมอากาศแบบกะ (SBR) พารามิเตอร์ที่ตรวจวัด ได้แก่ ค่าความเป็นกรด-ด่าง (pH), MLSS และ SV30 ตรวจวัดทุกครั้งก่อนตกตะกอน</p> <p>(ช) บ่อเติมอากาศแบบกะ (SBR) (ขาออก) พารามิเตอร์ที่ตรวจวัด ได้แก่ ค่าความเป็นกรด-ด่าง (pH) ค่าซีไอดี (COD) ค่าสารแขวนลอย (SS) ค่าบีโอดี (BOD<sub>5</sub>) และค่าของแข็งละลาย (TDS) ทุกครั้งก่อนปล่อยสู่สิ่งแวดล้อม (ยกเว้นค่าบีโอดี (BOD<sub>5</sub>) สัปดาห์ละ 1 ครั้ง)</p>			



(นายชัชวาล ชันยพิทักษ์)

ผู้จัดการ โรงงานผลิตน้ำยาง เอ็น บี อี (NBR Latex)

บริษัท กรุงเทพ ซินดิคัล จำกัด

พฤศจิกายน 2567

27/105



บริษัท คอนซัลแทนท์ ออฟ เทคโนโลยี จำกัด  
CONSULTANTS OF TECHNOLOGY CO., LTD.



(นายกิตติพงษ์ พัฒนทอง)

ผู้อำนวยการสิ่งแวดล้อม

บริษัท คอนซัลแทนท์ ออฟ เทคโนโลยี จำกัด

ตารางที่ 1 (ต่อ)

ผลกระทบสิ่งแวดล้อม	มาตรการป้องกันและแก้ไขผลกระทบสิ่งแวดล้อม	สถานที่ดำเนินการ	ระยะเวลาดำเนินการ	ผู้รับผิดชอบ
3. คุณภาพน้ำ (ต่อ)	<p>(ข) ถังตรวจสอบคุณภาพสุดท้าย (Final Check Tank) (ปัจจุบัน) ขนาด 360 ลูกบาศก์เมตร พารามิเตอร์ที่ตรวจวัด ได้แก่ อุณหภูมิ (Temperature), ค่าความเป็นกรด-ด่าง (pH), ค่าซีไอดี (COD), ค่าบีโอดี (BOD<sub>5</sub>), ค่าสารแขวนลอย (SS), ค่าไขมันและไขมัน (Oil &amp; Grease) และค่าของแข็งละลาย (TDS) ตรวจวัดทุกครั้งก่อนปล่อยออกสู่สาธารณะ (ยกเว้นค่าบีโอดี (BOD<sub>5</sub>) สัปดาห์ละ 1 ครั้ง)</p> <p>(ค) ถังตรวจสอบคุณภาพสุดท้าย (Final Check Tank) (ส่วนขยาย) ขนาด 330 ลูกบาศก์เมตร พารามิเตอร์ที่ตรวจวัด ได้แก่ อุณหภูมิ (Temperature), ค่าความเป็นกรด-ด่าง (pH), ค่าซีไอดี (COD), ค่าบีโอดี (BOD<sub>5</sub>), ค่าสารแขวนลอย (SS), ค่าไขมันและไขมัน (Oil &amp; Grease) และค่าของแข็งละลาย (TDS) ตรวจวัดทุกครั้งก่อนปล่อยออกสู่สาธารณะ (ยกเว้นค่าบีโอดี (BOD<sub>5</sub>) สัปดาห์ละ 1 ครั้ง)</p> <p>(ง) บ่อตรวจสอบคุณภาพน้ำทั้งจากหอหล่อเย็น พารามิเตอร์ที่ตรวจวัด ได้แก่ อุณหภูมิ (Temperature), ค่าความเป็นกรด-ด่าง (pH) และค่าของแข็งละลาย (TDS) ตรวจวัดทุกครั้งก่อนปล่อยออกสู่สาธารณะ</p> <p>2) จัดให้มีการตรวจวัดคุณภาพน้ำทั้งหลังผ่านระบบบำบัดน้ำเสียของโครงการ ด้วยระบบตรวจวัดคุณภาพน้ำแบบอัตโนมัติ ตามพารามิเตอร์ที่ทำการตรวจวัด ได้แก่ อัตราการไหล อุณหภูมิ ความเป็นกรด-ด่าง (pH) COD และ SS โดยกำหนดค่าแจ้งเตือน COD ของระบบตรวจวัดคุณภาพน้ำแบบอัตโนมัติ และขั้นตอนการดำเนินการ ดังนี้</p> <p>(ก) กรณี High Alarm ดังค่าไว้ที่ 100 มิลลิกรัม/ลิตร และเมื่อตรวจสอบพบว่า มีค่าเกินเกณฑ์ที่กำหนด โครงการจะทำการตรวจสอบระบบบำบัดน้ำเสีย หากพบว่ามีค่าเกินเกณฑ์ที่กำหนดให้มีการชำระหรือ มีข้อผิดพลาดจากเดิม</p>	<p>- จุดระบายน้ำทั้งของโครงการ และ Final Check Tank</p>	<p>- ตลอดช่วงดำเนินการ</p>	<p>- บริษัท กรุงเทพ ซินดิคัล จำกัด</p>



(นายชัชวาล ชันยพิทักษ์)

ผู้จัดการ โรงงานผลิตน้ำยาง เอ็น บี อี (NBR Latex)

บริษัท กรุงเทพ ซินดิคัล จำกัด

พฤศจิกายน 2567

28/105



บริษัท คอนซัลแทนท์ ออฟ เทคโนโลยี จำกัด  
CONSULTANTS OF TECHNOLOGY CO., LTD.



(นายกิตติพงษ์ พัฒนทอง)

ผู้อำนวยการสิ่งแวดล้อม

บริษัท คอนซัลแทนท์ ออฟ เทคโนโลยี จำกัด

ตารางที่ 1 (ต่อ)

ผลกระทบสิ่งแวดล้อม	มาตรการป้องกันและแก้ไขผลกระทบสิ่งแวดล้อม	สถานที่ดำเนินการ	ระยะเวลาดำเนินการ	ผู้รับผิดชอบ
3. คุณภาพน้ำ (ต่อ)	<p>ให้ดำเนินการแก้ไข พร้อมทั้งทำการเก็บตัวอย่างเพื่อวิเคราะห์ค่า COD โดยห้องปฏิบัติการวิเคราะห์ของบริษัทฯ เพื่อขึ้นบันทึกค่า COD Online</p> <p>(ข) กรณี High High Alarm ดังค่าไว้ที่ 110 มิลลิกรัม/ลิตร และเมื่อตรวจสอบพบว่ามีความเกินค่าที่กำหนดดังกล่าว จะมีการดำเนินการดังนี้</p> <p>ก) ทำการปิดวาล์วปล่อยน้ำ และทำการส่งน้ำไปบ่อพักน้ำเสีย (Surge Basin) เพื่อนำกลับไปยังบำบัดใหม่</p> <p>ข) ทำการตรวจสอบระบบภายในของระบบบำบัดน้ำเสีย หากพบว่ามีการชำรุดหรือมีข้อผิดพลาดจากเดิมให้ดำเนินการแก้ไข</p> <p>(8) หากผลการตรวจวัดคุณภาพน้ำเสียที่ถังตรวจสอบคุณภาพสุดท้าย (Final Check Tank) ขนาด 360 ลูกบาศก์เมตร หรือถังตรวจสอบคุณภาพสุดท้าย (Final Check Tank) ขนาด 330 ลูกบาศก์เมตร ไม่อยู่ในเกณฑ์มาตรฐานกำหนด โครงการจะต้องหยุดระบายน้ำทิ้งจากถังตรวจสอบคุณภาพสุดท้าย (Final Check Tank) ขนาด 360 ลูกบาศก์เมตร และถังตรวจสอบคุณภาพสุดท้าย (Final Check Tank) ขนาด 330 ลูกบาศก์เมตร ที่มีคุณภาพไม่เป็นไปตามเกณฑ์ที่กำหนดออกสู่ภายนอก โดยให้น้ำทิ้งที่เกิดขึ้นกลับมายังบ่อใหม่จนกระทั่งอยู่ในเกณฑ์มาตรฐาน ก่อนจะระบายลงสู่รางระบายน้ำของนิคมอุตสาหกรรมมาบตาพุด</p> <p>(9) พิจารณาน้ำทิ้งจากการบำบัดแล้ว มาใช้ประโยชน์ให้มากที่สุด เช่น ใช้รดน้ำต้นไม้ และสนามหญ้า ใช้ทำความสะอาดพื้น ถนน และลานหรือนำไปใช้ในกิจกรรมอื่น ๆ ในพื้นที่โครงการ เป็นต้น</p> <p>(10) กรณีที่ระบบบำบัดน้ำเสียของบริษัทฯ ไม่สามารถทำงานได้ บริษัทฯ จะสูบน้ำเสียไปพักยังบ่อพักน้ำเสีย (Surge Basin) ความจุ 1,000 ลูกบาศก์เมตร จำนวน 2 บ่อ และความจุ 600</p>	<p>- ระบบบำบัดน้ำเสียของโครงการ</p> <p>- พื้นที่โครงการ</p> <p>- ระบบบำบัดน้ำเสียของโครงการ</p>	<p>- ตลอดช่วงดำเนินการ</p> <p>- ตลอดช่วงดำเนินการ</p> <p>- ตลอดช่วงดำเนินการ</p>	<p>- บริษัท กรุงเทพ ชินธิดิกส์ จำกัด</p> <p>- บริษัท กรุงเทพ ชินธิดิกส์ จำกัด</p> <p>- บริษัท กรุงเทพ ชินธิดิกส์ จำกัด</p>



(นายชัชวาล ชันชิตบำรุง)

ผู้จัดการโรงงานผลิตน้ำยาง เอ็น บี อาร์ (NBR Latex)

บริษัท กรุงเทพ ชินธิดิกส์ จำกัด

พฤศจิกายน 2567

29/105



บริษัท คอนซัลแทนท์ ออฟ เทคโนโลยี จำกัด  
CONSULTANTS OF TECHNOLOGY CO., LTD.



(นายกิตติพงษ์ พัฒนาทอง)

ผู้อำนวยการสิ่งแวดล้อม

บริษัท คอนซัลแทนท์ ออฟ เทคโนโลยี จำกัด

ตารางที่ 1 (ต่อ)

ผลกระทบสิ่งแวดล้อม	มาตรการป้องกันและแก้ไขผลกระทบสิ่งแวดล้อม	สถานที่ดำเนินการ	ระยะเวลาดำเนินการ	ผู้รับผิดชอบ
3. คุณภาพน้ำ (ต่อ)	<p>ลูกบาศก์เมตร จำนวน 1 บ่อ ซึ่งสามารถพักน้ำได้ประมาณ 3 วัน จนกว่าจะมีการแก้ไขสถานการณ์ดังกล่าวได้ และระบบสามารถทำงานได้ตามปกติ จากนั้นจึงทำการสูบน้ำเสียกลับไปยังถังชีวเคมีอีกครั้งเพื่อปรับสภาพน้ำเสียก่อนส่งไปบำบัดในขั้นตอนต่อไป</p> <p>(11) ในกรณีที่ครบ 3 วันแล้ว บริษัทฯ ยังไม่สามารถแก้ไขปัญหาการระบายน้ำเสียได้ ในขณะที่ปริมาณน้ำเสียที่เกิดขึ้นจากการบวนการผลิตยังคงเกิดขึ้นอย่างต่อเนื่อง บริษัทฯ จะหยุดดำเนินการผลิตทันที จนกว่าจะมีการซ่อมระบบบำบัดน้ำเสียจนสามารถทำงานได้ตามปกติ</p> <p>(12) จัดเตรียมอะไหล่หรืออุปกรณ์/เครื่องมือที่ใช้ในระบบบำบัดน้ำเสียสำรองไว้ตลอดเวลา เพื่อให้สามารถดำเนินการแก้ไขซ่อมแซมหรือเปลี่ยนใหม่ได้ทันที เมื่ออุปกรณ์ชำรุดเสียหาย</p> <p>(13) ดูแลและบำรุงรักษาระบบบำบัดน้ำเสีย รวมทั้งซ่อมบำรุงเครื่องจักรอุปกรณ์ตามแผนบำรุงรักษา</p> <p>(14) จัดให้มีผู้ควบคุมระบบบำบัดมลพิษน้ำตามที่กฎหมายที่เกี่ยวข้องกำหนด</p> <p>(15) จัดทำทิศทางทางไหลของน้ำใต้ดินในภาคสนามจากบ่อสังเกตการณ์ จำนวน 5 บ่อ ให้แล้วเสร็จก่อนเปิดดำเนินการส่วนขยาย</p> <p>(16) จัดให้มีแผนควบคุมและป้องกันน้ำท่วม</p> <p>(17) รณรงค์ให้มีการใช้อย่างประหยัดน้ำเพื่อประชาสัมพันธของโครงการ เช่น บำบัดประชาสัมพันธ เป็นต้น</p> <p>(18) กำหนดให้มีการศึกษานำน้ำทิ้งกลับมาใช้ใหม่</p>	<p>- ระบบบำบัดน้ำเสียของโครงการ</p> <p>- ระบบบำบัดน้ำเสียของโครงการ</p> <p>- ระบบบำบัดน้ำเสียของโครงการ</p> <p>- ระบบบำบัดน้ำเสียของโครงการ</p> <p>- พื้นที่โครงการ</p> <p>- พื้นที่โครงการ</p> <p>- พื้นที่โครงการ</p> <p>- พื้นที่โครงการ</p>	<p>- ตลอดช่วงดำเนินการ</p> <p>- ตลอดช่วงดำเนินการ</p> <p>- ตลอดช่วงดำเนินการ</p> <p>- ตลอดช่วงดำเนินการ</p> <p>- ตลอดช่วงดำเนินการ</p> <p>- ตลอดช่วงดำเนินการ</p> <p>- ตลอดช่วงดำเนินการ</p> <p>- ตลอดช่วงดำเนินการ</p>	<p>- บริษัท กรุงเทพ ชินธิดิกส์ จำกัด</p> <p>- บริษัท กรุงเทพ ชินธิดิกส์ จำกัด</p> <p>- บริษัท กรุงเทพ ชินธิดิกส์ จำกัด</p> <p>- บริษัท กรุงเทพ ชินธิดิกส์ จำกัด</p> <p>- บริษัท กรุงเทพ ชินธิดิกส์ จำกัด</p> <p>- บริษัท กรุงเทพ ชินธิดิกส์ จำกัด</p> <p>- บริษัท กรุงเทพ ชินธิดิกส์ จำกัด</p> <p>- บริษัท กรุงเทพ ชินธิดิกส์ จำกัด</p>



(นายชัชวาล ชันชิตบำรุง)

ผู้จัดการโรงงานผลิตน้ำยาง เอ็น บี อาร์ (NBR Latex)

บริษัท กรุงเทพ ชินธิดิกส์ จำกัด

พฤศจิกายน 2567

30/105



บริษัท คอนซัลแทนท์ ออฟ เทคโนโลยี จำกัด  
CONSULTANTS OF TECHNOLOGY CO., LTD.



(นายกิตติพงษ์ พัฒนาทอง)

ผู้อำนวยการสิ่งแวดล้อม

บริษัท คอนซัลแทนท์ ออฟ เทคโนโลยี จำกัด

ตารางที่ 1 (ต่อ)

ผลกระทบสิ่งแวดล้อม	มาตรการป้องกันและแก้ไขผลกระทบสิ่งแวดล้อม	สถานที่ดำเนินการ	ระยะเวลาดำเนินการ	ผู้รับผิดชอบ
4. การจัดการกากของเสีย	<p>(1) จัดให้มีอาคารเก็บกากของเสียของโครงการ โดยมีทั้งฉากคลุมและติดป้ายแสดงรายละเอียดของกากของเสียแต่ละชนิด และข้อควรระวังในการจัดเก็บให้ชัดเจน และมีคู่มือปฏิบัติงาน (Work Instruction) ในการจัดการ กรณีเกิดการหกหรือไหลของกากของเสีย โดยมีประเภทของกากของเสียแบ่งออกเป็น 2 ประเภท ดังนี้</p> <p>1) กากของเสียไม่อันตราย</p> <p>(ก) กากของเสียจากกระบวนการผลิต</p> <p>ก) ตะกอนจากหน่วยปรับปรุงคุณภาพน้ำดิบ (Tread Water Unit)</p> <p>ปริมาณรวม 158.009 ตัน/ปี จัดการ โดยรวบรวมใส่ภาชนะบรรจุเก็บในอาคารเก็บกากของเสีย และส่งหน่วยงานรับกำจัดของเสียที่ได้รับอนุญาตจากทางราชการ</p> <p>ข) เศษเหล็กไม่ปนเปื้อนปริมาณรวม 15 ตัน/ปี จัดการ โดยรวบรวมใส่ภาชนะบรรจุเก็บในอาคารเก็บกากของเสีย และส่งหน่วยงานรับกำจัดของเสียที่ได้รับอนุญาตจากทางราชการ</p> <p>ค) อลูมิเนียมปริมาณรวม 4 ตัน/ปี จัดการ โดยรวบรวมใส่ภาชนะบรรจุเก็บในอาคารเก็บกากของเสีย และส่งหน่วยงานรับกำจัดของเสียที่ได้รับอนุญาตจากทางราชการ</p> <p>ง) เศษไม้ปริมาณรวม 47 ตัน/ปี จัดการ โดยรวบรวมใส่ภาชนะบรรจุเก็บในอาคารเก็บกากของเสีย และส่งหน่วยงานรับกำจัดของเสียที่ได้รับอนุญาตจากทางราชการ</p>	- พื้นที่โครงการ	- ตลอดช่วงดำเนินการ	- บริษัท กรุงเทพ ซินติคส์ จำกัด



(นายชัชวาล ชันชัตต์บำรุง)

ผู้จัดการโรงงานผลิตน้ำยาง เอ็น บี อาร์ (NBR Latex)

บริษัท กรุงเทพ ซินติคส์ จำกัด

พฤศจิกายน 2567

31/105



บริษัท คอนซัลแทนท์ ออฟ เทคโนโลยี จำกัด  
CONSULTANTS OF TECHNOLOGY CO., LTD.



(นายกิตติพงษ์ พัฒนทอง)

ผู้อำนวยการสิ่งแวดล้อม

บริษัท คอนซัลแทนท์ ออฟ เทคโนโลยี จำกัด

ตารางที่ 1 (ต่อ)

ผลกระทบสิ่งแวดล้อม	มาตรการป้องกันและแก้ไขผลกระทบสิ่งแวดล้อม	สถานที่ดำเนินการ	ระยะเวลาดำเนินการ	ผู้รับผิดชอบ
4. การจัดการกากของเสีย (ต่อ)	<p>จ) เศษคอนกรีต/เศษอิฐ ปูน ปริมาณรวม 206 ตัน/ปี จัดการ โดยรวบรวมไว้ในพื้นที่กักเก็บ และส่งหน่วยงานรับกำจัดของเสียที่ได้รับอนุญาตจากทางราชการ</p> <p>ฉ) Mixed metals (Mesh) ปริมาณรวม 10 ตัน/ปี จัดการ โดยรวบรวมใส่ภาชนะบรรจุเก็บในอาคารเก็บกากของเสีย และส่งหน่วยงานรับกำจัดของเสียที่ได้รับอนุญาตจากทางราชการ</p> <p>(ข) กากของเสียจากสำนักงาน</p> <p>ก) ขยะมูลฝอยจากพนักงาน ปริมาณรวม 273.42 กิโลกรัม/วัน โดยจัดภาชนะแยกเป็นขยะรีไซเคิลได้ และรีไซเคิลไม่ได้ โดยขยะรีไซเคิลได้จะส่งขายให้ผู้รับซื้อหรือบริจาคโครงการ CSR ส่วนขยะรีไซเคิลไม่ได้ ส่งไปกำจัดโดยเทศบาลเมืองมาบตาพุด</p> <p>ข) เศษกระดาษจากอาคารสำนักงาน รวมประมาณ 15.51 ตัน/ปี จัดการ โดยเก็บรวบรวมและดำเนินการคัดแยก และส่งบริจาคให้กับชุมชน</p> <p>2) กากของเสียอันตราย</p> <p>(ก) กากของเสียจากกระบวนการผลิต</p> <p>ก) เศษยาง/Rubber waste ปริมาณรวม 333 ตัน/ปี จัดการ โดยรวบรวมใส่ภาชนะบรรจุเก็บในอาคารเก็บกากของเสีย และส่งหน่วยงานรับกำจัดของเสียที่ได้รับอนุญาตจากทางราชการ</p> <p>ข) บรรจุภัณฑ์ (Packaging) ปริมาณรวม 6 ตัน/ปี จัดการ โดยรวบรวมใส่ภาชนะบรรจุเก็บในอาคารเก็บกากของเสีย และส่งหน่วยงานรับกำจัดของเสียที่ได้รับอนุญาตจากทางราชการ</p>			



(นายชัชวาล ชันชัตต์บำรุง)

ผู้จัดการโรงงานผลิตน้ำยาง เอ็น บี อาร์ (NBR Latex)

บริษัท กรุงเทพ ซินติคส์ จำกัด

พฤศจิกายน 2567

32/105



บริษัท คอนซัลแทนท์ ออฟ เทคโนโลยี จำกัด  
CONSULTANTS OF TECHNOLOGY CO., LTD.



(นายกิตติพงษ์ พัฒนทอง)

ผู้อำนวยการสิ่งแวดล้อม

บริษัท คอนซัลแทนท์ ออฟ เทคโนโลยี จำกัด

ตารางที่ 1 (ต่อ)

ผลกระทบสิ่งแวดล้อม	มาตรการป้องกันและแก้ไขผลกระทบสิ่งแวดล้อม	สถานที่ดำเนินการ	ระยะเวลาดำเนินการ	ผู้รับผิดชอบ
4. การจัดการกากของเสีย (ต่อ)	<p>ก) ตะกอนจากระบบบำบัดน้ำเสีย ปริมาณรวม 935 ตัน/ปี จัดการโดยรวบรวมใส่ภาชนะบรรจุ เก็บในอาคารเก็บกากของเสีย และส่งหน่วยงานรับกำจัดของเสียที่ได้รับอนุญาตจากราชการ</p> <p>ง) โซเดียมไฮดรอกไซด์ที่ใช้แล้ว (Spent Caustic) ปริมาณรวม 74 ตัน/ปี จัดการโดยรวบรวมใส่ภาชนะบรรจุ เก็บในอาคารเก็บกากของเสีย และส่งหน่วยงานรับกำจัดของเสียที่ได้รับอนุญาตจากราชการ</p> <p>จ) สังกะสีสารเคมี ปริมาณรวม 163 ตัน/ปี จัดการโดยรวบรวมเก็บในอาคารเก็บกากของเสีย ก่อนส่งให้กับหน่วยงานรับกำจัดของเสียที่ได้รับอนุญาตจากหน่วยงานราชการ เพื่อนำกลับไปใช้ซ้ำ (Reuse) อย่างถูกต้องต่อไป</p> <p>ฉ) ถ่านกัมมันต์จากระบบบำบัดน้ำเสีย (Activated Carbon) ปริมาณรวม 6 ตัน/ปี จัดการโดยรวบรวมใส่ภาชนะบรรจุ เก็บในอาคารเก็บกากของเสีย และส่งหน่วยงานรับกำจัดที่ได้รับอนุญาตจากราชการ</p> <p>ช) วัสดุปนเปื้อน ปริมาณรวม 72 ตัน/ปี จัดการโดยรวบรวมใส่ภาชนะบรรจุ เก็บในอาคารเก็บกากของเสีย และส่งหน่วยงานรับกำจัดของเสียที่ได้รับอนุญาตจากราชการ</p> <p>ซ) Latex Waste ปนเปื้อน ปริมาณรวม 106 ตัน/ปี จัดการโดยรวบรวมใส่ภาชนะบรรจุ เก็บในอาคารเก็บกากของเสีย และส่งหน่วยงานรับกำจัดของเสียที่ได้รับอนุญาตจากราชการ</p>			



(นายชัชวาล ชันธพิตบำรุง)

ผู้จัดการโรงงานผลิตน้ำยาง เอ็น บี อาร์ (NBR Latex)

บริษัท กรุงเทพ ซินธิติกส์ จำกัด

พฤศจิกายน 2567

33/105



บริษัท คอนซัลแทนท์ ออฟ เทคโนโลยี จำกัด  
CONSULTANTS OF TECHNOLOGY CO., LTD.



(นายกิตติพงษ์ พัฒนทอง)

ผู้อำนวยการสิ่งแวดล้อม

บริษัท คอนซัลแทนท์ ออฟ เทคโนโลยี จำกัด

ตารางที่ 1 (ต่อ)

ผลกระทบสิ่งแวดล้อม	มาตรการป้องกันและแก้ไขผลกระทบสิ่งแวดล้อม	สถานที่ดำเนินการ	ระยะเวลาดำเนินการ	ผู้รับผิดชอบ
4. การจัดการกากของเสีย (ต่อ)	<p>ฉ) Combustible Liquid Waste ปริมาณรวม 253 ตัน/ปี จัดการโดยรวบรวมใส่ภาชนะบรรจุ เก็บในอาคารเก็บกากของเสีย และส่งหน่วยงานรับกำจัดของเสียที่ได้รับอนุญาตจากราชการ</p> <p>ญ) Acrylonitrile จากหน่วยแยกวัตถุดิบปริมาณรวม 27 ตัน/ปี ส่งกำจัดโดยหน่วยงานรับกำจัดของเสียที่ได้รับอนุญาตจากราชการ และเผาทำลายในเตาเผาเฉพาะสำหรับของเสียอันตราย</p> <p>ฎ) เรซินเสื่อมสภาพจากระบบผลิตน้ำปราศจากแร่ธาตุ ปริมาณรวม 4.8 ตัน/ 5 ปี จัดการ โดยรวบรวมใส่ภาชนะบรรจุ เก็บในอาคารเก็บกากของเสีย และส่งหน่วยงานรับกำจัดของเสียที่ได้รับอนุญาตจากราชการ</p> <p>ฏ) Polymer Waste ปริมาณรวม 4 ตัน/ปี จัดการ โดยรวบรวมใส่ภาชนะบรรจุ เก็บในอาคารเก็บกากของเสีย และส่งหน่วยงานรับกำจัดของเสียที่ได้รับอนุญาตจากราชการ</p> <p>ฐ) สารเคมีเสื่อมสภาพ ปริมาณรวม 16 ตัน/ปี จัดการ โดยรวบรวมใส่ภาชนะบรรจุเก็บในอาคารเก็บกากของเสีย และส่งหน่วยงานรับกำจัดของเสียที่ได้รับอนุญาตจากราชการ</p> <p>(ข) กากของเสียจากงานซ่อมบำรุง</p> <p>ก) Silica ปริมาณรวม 3 ตัน/ปี จัดการ โดยรวบรวมใส่ภาชนะบรรจุ เก็บในอาคารเก็บกากของเสีย และส่งหน่วยงานรับกำจัดของเสียที่ได้รับอนุญาตจากราชการ</p>			



(นายชัชวาล ชันธพิตบำรุง)

ผู้จัดการโรงงานผลิตน้ำยาง เอ็น บี อาร์ (NBR Latex)

บริษัท กรุงเทพ ซินธิติกส์ จำกัด

พฤศจิกายน 2567

34/105



บริษัท คอนซัลแทนท์ ออฟ เทคโนโลยี จำกัด  
CONSULTANTS OF TECHNOLOGY CO., LTD.



(นายกิตติพงษ์ พัฒนทอง)

ผู้อำนวยการสิ่งแวดล้อม

บริษัท คอนซัลแทนท์ ออฟ เทคโนโลยี จำกัด

ตารางที่ 1 (ต่อ)

ผลกระทบสิ่งแวดล้อม	มาตรการป้องกันและแก้ไขผลกระทบสิ่งแวดล้อม	สถานที่ดำเนินการ	ระยะเวลาดำเนินการ	ผู้รับผิดชอบ
4. การจัดการกากของเสีย (ต่อ)	<p>ข) Used Oil ปริมาณรวม 20 ตัน/ปี จัดการโดยรวบรวมใส่ภาชนะบรรจุเก็บในอาคารเก็บกากของเสีย และส่งหน่วยงานรับกำจัดของเสียที่ได้รับอนุญาตจากทางราชการ</p> <p>ค) Insulation (ใยแก้ว/ใยหิน)/Foam glass ปริมาณรวม 18 ตัน/ปี จัดการ โดยรวบรวมใส่ภาชนะบรรจุ เก็บในอาคารเก็บกากของเสีย และส่งหน่วยงานรับกำจัดของเสียที่ได้รับอนุญาตจากทางราชการ</p> <p>ง) อุปกรณ์อิเล็กทรอนิกส์ที่ไม่ใช้งานแล้ว (Electronic waste) ปริมาณรวม 1 ตัน/ปี โดยรวบรวมใส่ภาชนะบรรจุ เก็บในอาคารเก็บกากของเสีย และส่งหน่วยงานรับกำจัดของเสียที่ได้รับอนุญาตจากทางราชการ</p> <p>จ) แบตเตอรี่เสื่อมสภาพ ปริมาณรวม 0.2 ตัน/ปี โดยรวบรวมใส่ภาชนะบรรจุ เก็บในอาคารเก็บกากของเสีย และส่งหน่วยงานรับกำจัดของเสียที่ได้รับอนุญาตจากทางราชการ</p> <p>ฉ) Fluorescent /หลอดไฟ ปริมาณรวม 0.4 ตัน/ปี โดยรวบรวมใส่ภาชนะบรรจุ เก็บในอาคารเก็บกากของเสีย และส่งหน่วยงานรับกำจัดของเสียที่ได้รับอนุญาตจากทางราชการ</p> <p>(2) เลือกใช้หน่วยงานรับกำจัดและขนส่งกากของเสียอุตสาหกรรมที่ได้รับอนุญาตจากทางราชการ โดยให้คำนึงถึงประสิทธิภาพและศักยภาพเป็นสำคัญ และมีระบบควบคุมการขนส่งที่ดี มีระบบติดตามเส้นทางและควบคุมความเร็วด้วยระบบ GPS พร้อมทั้งติดเบอร์โทรศัพท์ เพื่อเป็นช่องทางในการแจ้งเรื่องร้องเรียนมาซึ่งโครงการ</p>	- ภายในโครงการและ ภายนอกโครงการ	- ตลอดช่วงดำเนินการ	- บริษัท กรุงเทพ ชินิติกส์ จำกัด

*ณ. น. น. น.*

(นายชัชวาล ชันชิตบำรุง)

ผู้จัดการโรงงานผลิตน้ำยาง เอ็น บี อาร์ (NBR Latex)

บริษัท กรุงเทพ ชินิติกส์ จำกัด

พฤศจิกายน 2567

35/105



บริษัท คอนซัลแทนท์ ออฟ เทคโนโลยี จำกัด  
CONSULTANTS OF TECHNOLOGY CO., LTD.

*ก. น. น. น.*

(นายกิตติพงษ์ พัฒนทอง)

ผู้อำนวยการสิ่งแวดล้อม

บริษัท คอนซัลแทนท์ ออฟ เทคโนโลยี จำกัด

ตารางที่ 1 (ต่อ)

ผลกระทบสิ่งแวดล้อม	มาตรการป้องกันและแก้ไขผลกระทบสิ่งแวดล้อม	สถานที่ดำเนินการ	ระยะเวลาดำเนินการ	ผู้รับผิดชอบ
4. การจัดการกากของเสีย (ต่อ)	<p>(3) วางแผนการขออนุญาตส่งกำจัดกากของเสียให้สอดคล้องกับช่วงเวลาการเกิดของเสีย และการติดต่อประสานงานกับผู้รับกำจัดให้เป็นไปตามที่กฎหมายที่เกี่ยวข้องกำหนด</p> <p>(4) รณรงค์ให้พนักงานปฏิบัติตามแนวคิด 3R (Reduce, Reuse และ Recycle) พร้อมทั้งจัดทำขั้นตอนการดำเนินการจัดการสิ่งปฏิกูลหรือวัสดุไม่ใช้แล้วที่เกิดขึ้นภายในโรงงานและปฏิบัติตามอย่างเคร่งครัด</p> <p>(5) จัดให้มีนโยบายส่งเสริมการลดกากของเสียและขยะมูลฝอยจากสำนักงาน และนำมากำหนดเป็นแผนงานและเป้าหมาย โดยมีการปรับปรุงในแต่ละปี</p> <p>(6) จัดให้มีผู้ควบคุมระบบการจัดการมลพิษทางอากาศตามข้อกำหนดที่กำหนด</p> <p>(7) กำหนดให้มีการตรวจติดตาม (Audit) หน่วยงานรับกำจัดกากของเสียที่ได้รับอนุญาตจากทางราชการ ที่โครงการ ได้จัดส่งกากของเสียไปกำจัด เพื่อให้มั่นใจว่าหน่วยงานดังกล่าวกำจัดกากของเสียของโครงการเป็นไปตามข้อกำหนดและถูกต้องตามหลักวิชาการ</p> <p>(8) อบรมพนักงานที่ทำงานเกี่ยวกับการจัดการสารเคมีและกากของเสีย ตามแผนการอบรมประจำปี</p> <p>(9) รวบรวมข้อมูลการจัดการกากของเสียอุตสาหกรรมในรูปแบบเอกสารกำกับ (Manifest Form) ที่ออกโดยหน่วยงานที่ให้บริการรับกำจัดกากของเสียที่ได้รับอนุญาตจากหน่วยงานราชการที่เกี่ยวข้อง</p> <p>(10) จัดเก็บกากของเสียแยกออกเป็นประเภทต่างๆ และติดป้ายแสดงรายละเอียดกากของเสียแต่ละชนิด</p> <p>(11) จัดให้มีภาชนะรองรับขยะมูลฝอยที่มีฝาปิดมิดชิด และแยกประเภทของขยะมูลฝอยที่สามารถนำมาใช้ใหม่ได้หรือจำหน่ายได้และขยะมูลฝอยที่ไม่สามารถนำมาใช้ได้</p>	<p>- ภายในพื้นที่โครงการ</p> <p>- ภายในพื้นที่โครงการ</p> <p>- ภายในพื้นที่โครงการ</p> <p>- ภายในพื้นที่โครงการ</p> <p>- หน่วยงานรับกำจัดกากของเสีย อนุญาตจากทางราชการ</p> <p>- ภายในพื้นที่โครงการ</p> <p>- ภายในพื้นที่โครงการ</p> <p>- ภายในพื้นที่โครงการ</p> <p>- ภายในพื้นที่โครงการ</p>	<p>- ตลอดช่วงดำเนินการ</p> <p>- ตลอดช่วงดำเนินการ</p> <p>- ตลอดช่วงดำเนินการ</p> <p>- ตลอดช่วงดำเนินการ</p> <p>- ตลอดช่วงดำเนินการ</p> <p>- ตลอดช่วงดำเนินการ</p> <p>- ตลอดช่วงดำเนินการ</p> <p>- ตลอดช่วงดำเนินการ</p>	<p>- บริษัท กรุงเทพ ชินิติกส์ จำกัด</p> <p>- บริษัท กรุงเทพ ชินิติกส์ จำกัด</p> <p>- บริษัท กรุงเทพ ชินิติกส์ จำกัด</p> <p>- บริษัท กรุงเทพ ชินิติกส์ จำกัด</p> <p>- บริษัท กรุงเทพ ชินิติกส์ จำกัด</p> <p>- บริษัท กรุงเทพ ชินิติกส์ จำกัด</p> <p>- บริษัท กรุงเทพ ชินิติกส์ จำกัด</p> <p>- บริษัท กรุงเทพ ชินิติกส์ จำกัด</p>

*ณ. น. น. น.*

(นายชัชวาล ชันชิตบำรุง)

ผู้จัดการโรงงานผลิตน้ำยาง เอ็น บี อาร์ (NBR Latex)

บริษัท กรุงเทพ ชินิติกส์ จำกัด

พฤศจิกายน 2567

36/105



บริษัท คอนซัลแทนท์ ออฟ เทคโนโลยี จำกัด  
CONSULTANTS OF TECHNOLOGY CO., LTD.

*ก. น. น. น.*

(นายกิตติพงษ์ พัฒนทอง)

ผู้อำนวยการสิ่งแวดล้อม

บริษัท คอนซัลแทนท์ ออฟ เทคโนโลยี จำกัด

ตารางที่ 1 (ต่อ)

ผลกระทบสิ่งแวดล้อม	มาตรการป้องกันและแก้ไขผลกระทบสิ่งแวดล้อม	สถานที่ดำเนินการ	ระยะเวลาดำเนินการ	ผู้รับผิดชอบ
5. เสียง	(1) กำหนดให้มีการตรวจสอบและบำรุงรักษาเชิงป้องกัน (Preventive Maintenance) ของเครื่องจักร/เครื่องยนตตามแผนการตรวจสอบและบำรุงรักษาอุปกรณ์เชิงป้องกัน เพื่อลดเสียงดังที่อาจเกิดขึ้นจากการทำงานของอุปกรณ์ที่เสื่อมสภาพ (2) กำหนดให้ระดับเสียงที่บริเวณริมรั้วของโครงการต้องมีระดับเสียงไม่เกิน 70 เดซิเบล (เอ)	- ภายในพื้นที่โครงการ - ภายในพื้นที่โครงการ	- ตลอดช่วงดำเนินการ - ตลอดช่วงดำเนินการ	- บริษัท กรุงเทพ ซินธิติกส์ จำกัด - บริษัท กรุงเทพ ซินธิติกส์ จำกัด
6. การคมนาคม	(1) จัดให้มีป้ายเตือน/เครื่องหมายจราจรอย่างชัดเจนตามเส้นทางจราจรในพื้นที่โครงการ และจำกัดความเร็ว บริเวณโครงการไม่ให้เกิน 20 กิโลเมตร/ชั่วโมง โดยติดตั้งป้ายควบคุมความเร็วในพื้นที่โครงการ (2) โครงการต้องจัดให้มีเจ้าหน้าที่คอยอำนวยความสะดวกและจัดการจราจรบริเวณทางเข้า-ออก จากพื้นที่โครงการ (3) จัดหาพนักงานขับรถขนส่งวัสดุและผลิตภัณฑ์ที่มีใบอนุญาตหรือใบรับรองการขับขี่ที่ได้รับอนุญาตให้ทำการขับขี่ตามกฎหมาย (4) จัดรถรับ-ส่งพนักงานของบริษัทฯ ให้เพียงพอ เพื่อลดปริมาณยานพาหนะในท้องถนน ทั้งนี้ ให้กำหนดจุดรับ-ส่งพนักงาน โดยหลีกเลี่ยงบริเวณที่มีการจราจรติดขัด (5) ติดตั้งอุปกรณ์สำหรับใช้งานซึ่งมีการติดตั้งระบบ Global Positioning System (GPS) และระบบควบคุมความเร็ว (6) กำหนดนโยบายให้รถบรรทุกของโครงการหลีกเลี่ยงการขับขึ้นในเขตกลุ่มนิคมอุตสาหกรรม และทำเรือดอุตสาหกรรมพื้นที่ตามคาบศในชั่วโมงช่วงชั่วโมงเร่งด่วนของวันทำการระหว่างเวลา 7.00-8.00 น. และ 16.30-17.30 น. และจำกัดความเร็วสูงสุดของยานพาหนะภายในนิคมฯ ไม่ให้เกินเกณฑ์ที่กำหนดในประกาศกรมการนิคมอุตสาหกรรมแห่งประเทศไทย ที่ 68/2557 เรื่อง การควบคุมการจราจรในกุ่มนิคมอุตสาหกรรมและทำเรือดอุตสาหกรรมพื้นที่ตามคาบศ	- ภายในพื้นที่โครงการ - ภายในพื้นที่โครงการและถนนเข้า-ออก พื้นที่โครงการ - ภายในพื้นที่โครงการ - ภายในพื้นที่โครงการและถนนเข้า-ออก พื้นที่โครงการ - รถบรรทุก - ภายในพื้นที่โครงการ	- ตลอดช่วงดำเนินการ - ตลอดช่วงดำเนินการ - ตลอดช่วงดำเนินการ - ตลอดช่วงดำเนินการ - ตลอดช่วงดำเนินการ - ตลอดช่วงดำเนินการ	- บริษัท กรุงเทพ ซินธิติกส์ จำกัด - บริษัท กรุงเทพ ซินธิติกส์ จำกัด - บริษัท กรุงเทพ ซินธิติกส์ จำกัด - บริษัท กรุงเทพ ซินธิติกส์ จำกัด - บริษัท กรุงเทพ ซินธิติกส์ จำกัด - บริษัท กรุงเทพ ซินธิติกส์ จำกัด



(นายชัชวาล ชันชิตบำรุง)

ผู้จัดการโรงงานผลิตน้ำยาง เอ็น บี อาร์ (NBR Latex)

บริษัท กรุงเทพ ซินธิติกส์ จำกัด

พฤศจิกายน 2567

37/105



บริษัท คอนซัลแทนท์ ออฟ เทคโนโลยี จำกัด  
CONSULTANTS OF TECHNOLOGY CO., LTD.



(นายกิตติพงษ์ พัฒนาทอง)

ผู้อำนวยการสิ่งแวดล้อม

บริษัท คอนซัลแทนท์ ออฟ เทคโนโลยี จำกัด

ตารางที่ 1 (ต่อ)

ผลกระทบสิ่งแวดล้อม	มาตรการป้องกันและแก้ไขผลกระทบสิ่งแวดล้อม	สถานที่ดำเนินการ	ระยะเวลาดำเนินการ	ผู้รับผิดชอบ
6. การคมนาคม (ต่อ)	(7) กำหนดให้ใช้เส้นทางคมนาคมขนส่งโดยใช้เส้นทางหลวงหลัก และให้หลีกเลี่ยงเส้นทางที่ผ่านชุมชนหนาแน่น เช่น ถนนห้วยโป่ง-หนองบอน เป็นต้น รวมทั้งเส้นทางอื่น ๆ ในกรณีที่พบว่าก่อให้เกิดผลกระทบด้านการจราจรต่อชุมชน (8) จัดอบรมพนักงานขับรถและพนักงานที่ปฏิบัติงานด้านการขนส่งในเรื่องความปลอดภัย ก่อนเข้าทำงานตามแผนการอบรม (9) ควบคุมให้บริษัทผู้รับจ้างขนส่งจัดเตรียมเอกสารกำกับภาระขนส่งและข้อมูลความปลอดภัยเคมีภัณฑ์ (SDS) พร้อมทั้งติดฉลากเคมีภัณฑ์อย่างถูกต้องและเป็นอันตรายและเบอร์โทรศัพท์ติดต่อ เพื่อเป็นช่องทางในการแจ้งเรื่องร้องเรียนมายังโครงการ รวมทั้งจัดให้มีคู่มือการระบับอุปบัติของกวดลูนศราย ซึ่งระบุขั้นตอนการตอบโต้เหตุฉุกเฉินไว้อย่างชัดเจน เพื่อให้เป็นแนวทางปฏิบัติให้กับพนักงานขับรถขนส่งสารเคมี (10) กำหนดให้มีการตรวจสอบและค้นบันทึกสาเหตุและความเสียหายจากอุบัติเหตุจากการจราจรที่เกิดขึ้นกับรถของโครงการหรือรถที่เกี่ยวข้อง เพื่อใช้เป็นแนวทางในการกำหนดมาตรการป้องกันและแก้ไขผลกระทบ (11) จัดทำคู่มือการปฏิบัติงานในการขนส่งและภาระขนถ่าย พร้อมมาตรการการตรวจสอบด้านความปลอดภัยในแต่ละขั้นตอน และแผนปฏิบัติการภาวะฉุกเฉินเกิดอุบัติเหตุกับรถขนส่ง (12) จัดให้มีแสงสว่างและสัญลักษณ์แสดงขอบเขตในบริเวณที่มีการขนถ่ายวัสดุและผลิตภัณฑ์ (Truck Loading) (13) กำกับให้มีการตรวจสอบเครื่องยนต์/ระบบความปลอดภัยของรถบรรทุก และรถรับ-ส่งพนักงานของโครงการเป็นประจำตามคู่มือการใช้งาน หากพบว่ามีความบกพร่องให้รีบดำเนินการแก้ไขก่อนนำมาใช้งาน	- ภายในพื้นที่โครงการ - ภายในพื้นที่โครงการ - รถบรรทุก - ภายในพื้นที่โครงการ - ภายในพื้นที่โครงการ - ภายในพื้นที่โครงการ - รถรับ-ส่งพนักงานและรถบรรทุก	- ตลอดช่วงดำเนินการ - ตลอดช่วงดำเนินการ - ตลอดช่วงดำเนินการ - ตลอดช่วงดำเนินการ - ตลอดช่วงดำเนินการ - ตลอดช่วงดำเนินการ - ตลอดช่วงดำเนินการ	- บริษัท กรุงเทพ ซินธิติกส์ จำกัด - บริษัท กรุงเทพ ซินธิติกส์ จำกัด - บริษัท กรุงเทพ ซินธิติกส์ จำกัด - บริษัท กรุงเทพ ซินธิติกส์ จำกัด - บริษัท กรุงเทพ ซินธิติกส์ จำกัด - บริษัท กรุงเทพ ซินธิติกส์ จำกัด - บริษัท กรุงเทพ ซินธิติกส์ จำกัด



(นายชัชวาล ชันชิตบำรุง)

ผู้จัดการโรงงานผลิตน้ำยาง เอ็น บี อาร์ (NBR Latex)

บริษัท กรุงเทพ ซินธิติกส์ จำกัด

พฤศจิกายน 2567

38/105



บริษัท คอนซัลแทนท์ ออฟ เทคโนโลยี จำกัด  
CONSULTANTS OF TECHNOLOGY CO., LTD.



(นายกิตติพงษ์ พัฒนาทอง)

ผู้อำนวยการสิ่งแวดล้อม

บริษัท คอนซัลแทนท์ ออฟ เทคโนโลยี จำกัด



ตารางที่ 1 (ต่อ)

ผลกระทบสิ่งแวดล้อม	มาตรการป้องกันและแก้ไขผลกระทบสิ่งแวดล้อม	สถานที่ดำเนินการ	ระยะเวลาดำเนินการ	ผู้รับผิดชอบ
6. การคมนาคม (ต่อ)	(14) กำหนดให้มีผู้เชี่ยวชาญหรือบุคลากรเฉพาะรับผิดชอบ สำหรับดำเนินการควบคุมการขนถ่ายผลิตภัณฑ์และสารเคมีทางรถบรรทุก	- ภายในพื้นที่โครงการ	- ตลอดช่วงดำเนินการ	- บริษัท กรุงเทพ ซินธิคส์ จำกัด
7. สภาพสังคม-เศรษฐกิจ	<p>(1) พิจารณารับคนในท้องถิ่นที่มีคุณสมบัติเหมาะสมตามความต้องการของบริษัทเข้าทำงานเป็นอันดับแรก เพื่อช่วยคนในท้องถิ่นมีงานทำ และเพื่อทัศนคติที่ดีต่อโครงการ และลดผลกระทบต่อความสัมพันธ์ของประชาชนและชุมชน โดยให้มีการประชาสัมพันธ์ให้ชุมชนทราบในช่วงที่มีตำแหน่งว่าง</p> <p>(2) จัดให้มีหน่วยงานด้านมวลชนสัมพันธ์ และจัดให้มีแผนงานประจำปีด้านชุมชนสัมพันธ์หรือกิจกรรมช่วยเหลือสังคม โดยรวบรวมข้อมูลจากการสำรวจความคิดเห็นชุมชนมาวิเคราะห์เพื่อกำหนดกิจกรรมที่เหมาะสม และสอดคล้องกับความต้องการของชุมชน แบ่งออกเป็นกิจกรรม/โครงการระยะยาว (ประจำปี) และกิจกรรม/โครงการระยะสั้น (กรณีชุมชนเสนอแนะ)</p> <p>(3) ดำเนินการประชาสัมพันธ์การดำเนินงานของโครงการ ด้านความปลอดภัยอาชีวอนามัยและสิ่งแวดล้อม รวมถึงด้านการบุคคลและชุมชนสัมพันธ์ เพื่อแจ้งข้อมูลให้แก่หน่วยงานและประชาชนในท้องถิ่นโดยรอบโครงการ และสถานประกอบการข้างเคียงทราบ ผ่านกิจกรรมดังนี้</p> <p>1) จัดประชุมคณะกรรมการกำกับแผนปฏิบัติการป้องกัน แก้ไข และติดตามตรวจสอบคุณภาพสิ่งแวดล้อมโครงการของกลุ่มบริษัท กรุงเทพ ซินธิคส์ จำกัด พื้นที่นิคมอุตสาหกรรมมาบตาพุด ซึ่งแต่งตั้งโดยการนิคมอุตสาหกรรมแห่งประเทศไทย</p> <p>2) จัดให้มีการเข้าเยี่ยมชมโครงการ สำหรับประชาชนในท้องถิ่น และผู้สนใจเพื่อทราบลักษณะการดำเนินงานและงานด้านความปลอดภัยและสิ่งแวดล้อมอย่างน้อย ปีละ 1 ครั้ง หรือที่มีการร้องขอเป็นกรณีไป</p>	<p>- ชุมชนในบริเวณพื้นที่ศึกษา</p> <p>- ชุมชนในบริเวณพื้นที่ศึกษา</p> <p>- ชุมชนในบริเวณพื้นที่ศึกษา</p>	<p>- ตลอดช่วงดำเนินการ</p> <p>- ตลอดช่วงดำเนินการ</p> <p>- ตลอดช่วงดำเนินการ</p>	<p>- บริษัท กรุงเทพ ซินธิคส์ จำกัด</p> <p>- บริษัท กรุงเทพ ซินธิคส์ จำกัด</p> <p>- บริษัท กรุงเทพ ซินธิคส์ จำกัด</p>



(นายชัชวาล ชันชัตต์บำรุง)

ผู้จัดการโรงงานผลิตน้ำยาง เอ็น บี อาร์ (NBR Latex)

บริษัท กรุงเทพ ซินธิคส์ จำกัด

พฤศจิกายน 2567

39/105



บริษัท คอนซัลแทนท์ ออฟ เทคโนโลยี จำกัด  
CONSULTANTS OF TECHNOLOGY CO., LTD.



(นายกิตติพงษ์ พัฒนทอง)

ผู้อำนวยการสิ่งแวดล้อม

บริษัท คอนซัลแทนท์ ออฟ เทคโนโลยี จำกัด

ตารางที่ 1 (ต่อ)

ผลกระทบสิ่งแวดล้อม	มาตรการป้องกันและแก้ไขผลกระทบสิ่งแวดล้อม	สถานที่ดำเนินการ	ระยะเวลาดำเนินการ	ผู้รับผิดชอบ
7. สภาพสังคม-เศรษฐกิจ (ต่อ)	<p>3) จัดให้มีแผนกิจกรรม "BST group พบชุมชน" โดยมีชุมชนกลุ่มเป้าหมายคือ ชุมชนรอบโครงการในรัศมี 5 กิโลเมตร มีวัตถุประสงค์ ดังนี้</p> <p>(ก) เพื่อสร้างความเข้าใจ และความสัมพันธ์อันดีระหว่าง BST Group กับชุมชน</p> <p>(ข) เพื่อเป็นกิจกรรมสำคัญในการเข้าพบปะ สื่อสาร และพูดคุยกับชุมชนอย่างต่อเนื่อง เป็นสื่อกลางเพื่อการซักถาม และแลกเปลี่ยนความคิดเห็น</p> <p>(ค) เพื่อนำเสนอกิจกรรมที่ BST Group ดำเนินการ ให้ชุมชนทราบ ได้แก่ กิจกรรมด้านความปลอดภัยอาชีวอนามัยและสิ่งแวดล้อม เช่น การตรวจวัดคุณภาพน้ำ คุณภาพอากาศ เสียง และอากาศของเสีย เป็นต้น, กิจกรรมด้าน CSR, กิจกรรมด้านการบุคคล โดยเฉพาะการประชาสัมพันธ์ตำแหน่งงานว่าง</p> <p>(ง) เพื่อนำเสนอความรู้ทางด้านวิชาการต่าง ๆ เช่น ความรู้เกี่ยวกับสารเคมี เป็นต้น แก่ชุมชน</p> <p>(4) จัดให้มีนโยบายเสริมสร้างคุณภาพชีวิต สนับสนุนและส่งเสริมวิสาหกิจชุมชน เช่น ร้านค้า ร้านอาหาร รถรับ-ส่งพนักงาน เป็นต้น เพื่อส่งเสริมให้ชุมชนมีการพัฒนาแบบยั่งยืน</p> <p>(5) สนับสนุนส่งเสริมกิจกรรมที่ชุมชนได้ริเริ่มแล้ว แต่ขาดการสนับสนุน เช่น กิจกรรมผู้สูงอายุ กิจกรรมการออกกำลังกาย เป็นต้น</p> <p>(6) สนับสนุนกิจกรรมสร้างความเสริมความเข้มแข็งร่วมกับชุมชน เพื่อป้องกันและร่วมแก้ไขปัญหาสังคม วัฒนธรรม ยาเสพติด เช่น สนับสนุนกีฬา เป็นต้น</p> <p>(7) จัดให้มีระบบรับเรื่องร้องเรียนจากชุมชนภายในพื้นที่ศึกษา ซึ่งสามารถยื่นข้อร้องเรียนได้โดยการส่งจดหมาย โทรศัพท์ โทรสาร หรือร้องเรียนโดยตรงกับทางโครงการ เพื่อรับฟังข้อร้องเรียน ของชุมชนและประสานงานแก้ไข และตอบโต้เรื่องร้องเรียนตามสถานการณ์ต่อไป (รูปที่ 2)</p>	<p>- ชุมชนในบริเวณพื้นที่ศึกษา</p> <p>- ชุมชนในบริเวณพื้นที่ศึกษา</p> <p>- ชุมชนในบริเวณพื้นที่ศึกษา</p> <p>- ภายในพื้นที่โครงการ</p>	<p>- ตลอดช่วงดำเนินการ</p> <p>- ตลอดช่วงดำเนินการ</p> <p>- ตลอดช่วงดำเนินการ</p> <p>- ตลอดช่วงดำเนินการ</p>	<p>- บริษัท กรุงเทพ ซินธิคส์ จำกัด</p> <p>- บริษัท กรุงเทพ ซินธิคส์ จำกัด</p> <p>- บริษัท กรุงเทพ ซินธิคส์ จำกัด</p> <p>- บริษัท กรุงเทพ ซินธิคส์ จำกัด</p>



(นายชัชวาล ชันชัตต์บำรุง)

ผู้จัดการโรงงานผลิตน้ำยาง เอ็น บี อาร์ (NBR Latex)

บริษัท กรุงเทพ ซินธิคส์ จำกัด

พฤศจิกายน 2567

40/105



บริษัท คอนซัลแทนท์ ออฟ เทคโนโลยี จำกัด  
CONSULTANTS OF TECHNOLOGY CO., LTD.



(นายกิตติพงษ์ พัฒนทอง)

ผู้อำนวยการสิ่งแวดล้อม

บริษัท คอนซัลแทนท์ ออฟ เทคโนโลยี จำกัด

[illegible]

บริษัท คอนซัลแทนท์ ออฟ เทคโนโลยี จำกัด  
CONSULTANTS OF TECHNOLOGY CO., LTD.

8km 400m

(นายกิตติพงษ์ พัฒนทอง)

ผู้อำนวยการสิ่งแวดล้อม

บริษัท คอนดัคแทนท์ ออฟ เทคโนโลยี จำกัด

ผลกระทบสิ่งแวดล้อม	มาตรการป้องกันและแก้ไขผลกระทบต่อสิ่งแวดล้อม	สถานที่ดำเนินการ	ระยะเวลาดำเนินการ	ผู้รับผิดชอบ
7. สภาพสังคม-เศรษฐกิจ (ต่อ)	(8) ให้ความร่วมมือกับแผนการจัดสรรน้ำในพื้นที่ภาคตะวันออกของกรมชลประทาน (9) สนับสนุนหน่วยงานในพื้นที่ในการจัดหาน้ำใช้ให้กับชุมชน ในกรณีที่ขาดแคลน (10) จัดทำแผนการใช้ น้ำของ โครงการส่ง ให้กับหน่วยงานที่เกี่ยวข้อง เช่น การนิคมอุตสาหกรรม แห่งประเทศไทย (กทอ.) เป็นต้น เพื่อใช้ในการวางแผนการจัดสรรน้ำใช้ (11) ในกรณีที่มีบริษัทคู่สัญญาไม่สามารถส่งน้ำดิบให้ทางโครงการ ได้ โครงการมีการบริหารจัดการน้ำ ดังนี้ 1) จัดหาแหล่งน้ำดิบจากที่อื่นมาใช้ทดแทน 2) จัดเตรียมถังเก็บเพื่อสำรองน้ำไว้ใช้ชั่วคราว 3) ในกรณีที่ ไม่สามารถหา แหล่งน้ำดิบจากที่อื่นได้ โครงการจะลดกำลังการผลิต เพื่อลดการใช้ น้ำลง เนื่องจากโครงการเป็น การผลิตแบบ Batch ทำให้สามารถ ลดกำลังการผลิตได้ง่าย โดยหยุดผลิตได้ถึงหลายการผลิต (12) กรณีที่เกิดวิกฤตภาวะขาดแคลนนํ้าอย่างรุนแรง โครงการจะพิจารณาปรับลดกำลังการผลิต หรือหยุดการผลิตตามสถานการณ์ (13) กรณีมีกิจกรรมการทดสอบระบบ (Commissioning) การเริ่มเดินเครื่องจักร (Start-up) การซ่อม บำรุงเครื่องจักรและอุปกรณ์ประจำปี (Shutdown/Turnaround)) หรือกรณีฉุกเฉินอื่น ๆ ต้องแจ้งล่วงหน้าให้ กทอ. ทราบ รวมทั้งแจ้งให้ชุมชนทราบผ่านช่องทางต่าง ๆ เช่น SMS เป็นต้น (14) จัดตั้งคณะกรรมการมวลชนสัมพันธ์ซึ่งแวดล้อม ร่วมกับกรมนิคมอุตสาหกรรม แห่งประเทศไทย (กทอ.) เพื่อให้มีส่วนร่วมในการกำกับ ดูแล ตรวจสอบการปฏิบัติตาม มาตรการป้องกันและแก้ไขผลกระทบต่อสิ่งแวดล้อม และมาตรการติดตามตรวจสอบ	- พื้นที่โครงการ - หน่วยงานในพื้นที่ - พื้นที่โครงการและ หน่วยงานที่เกี่ยวข้อง - พื้นที่โครงการ	- ตลอดช่วงดำเนินการ - ตลอดช่วงดำเนินการ - ตลอดช่วงดำเนินการ - ตลอดช่วงดำเนินการ	- บริษัท กรุงเทพ ซินดิเกส จำกัด - บริษัท กรุงเทพ ซินดิเกส จำกัด - บริษัท กรุงเทพ ซินดิเกส จำกัด - บริษัท กรุงเทพ ซินดิเกส จำกัด

(นายชัชวาล จันทรทัตบำรุง)

พฤษภาคม 2567  
42/105



(นายกิตติพงษ์ พัฒนทอง)

ผู้ชำนาญการสิ่งแวดล้อม  
บริษัท คอนซัลแทนท์ ออฟ เทคโนโลยี จำกัด



ตารางที่ 1 (ต่อ)

ผลกระทบสิ่งแวดล้อม	มาตรการป้องกันและแก้ไขผลกระทบสิ่งแวดล้อม	สถานที่ดำเนินการ	ระยะเวลาดำเนินการ	ผู้รับผิดชอบ
7. สภาพสังคม-เศรษฐกิจ (ต่อ)	<p>ผลกระทบสิ่งแวดล้อมของโครงการ รวมถึงมีส่วนร่วมในการเสนอแนะเกี่ยวกับแนวทางป้องกันและแก้ไขข้อร้องเรียนจากแต่ละภาคส่วน รวมถึงมีส่วนร่วมในการเสนอแนะกิจกรรมมวลชนสัมพันธ์ และการชดเชยเยียวยา โดยจะต้องจัดตั้งคณะกรรมการตรวจสอบผลกระทบสิ่งแวดล้อม ให้แล้วเสร็จก่อนเริ่มกิจกรรมการก่อสร้างภายใน 90 วัน โดยคณะกรรมการ ประกอบด้วย ตัวแทนโครงการ ตัวแทนจากภาคราชการ ตัวแทนชุมชน ผู้นำชุมชน และผู้แทนการนิคมอุตสาหกรรมแห่งประเทศไทย (กนอ.) ทั้งนี้ มีตัวแทนจากชุมชนมากกว่ากึ่งหนึ่งขององค์ประกอบและตัวแทนจากชุมชน จะต้องไม่มีตำแหน่งบริหารหรือตำแหน่งผู้นำชุมชน ซึ่งกระบวนการได้มาของตัวแทนชุมชนและตัวแทนภาคราชการ ที่จะเข้ามาเป็นคณะกรรมการนั้น ให้ทาง กนอ. เป็นผู้ดำเนินการ</p> <p>วาระของกรรมการ และการฟื้นฟูสภาพ คณะกรรมการฯ มีวาระในการดำรงตำแหน่งคราวละ 4 ปี และติดต่อกันไม่เกิน 2 วาระ คณะกรรมการฯ อาจพ้นสภาพเมื่อตาย ลาออก ย้ายภูมิลำเนา (กรณีตัวแทนภาคประชาชน) หรือพ้นสภาพจากพนักงานบริษัทหรือหน่วยงานที่เกี่ยวข้อง (กรณีตัวแทนของโครงการและขาดคุณสมบัติของคณะกรรมการฯ หากมีกรรมการฯ ท่านใดพ้นสภาพตามเงื่อนไขข้างต้น จะต้องดำเนินการคัดเลือกคณะกรรมการฯ ท่านใหม่ทดแทนตามเงื่อนไขที่กำหนดให้แล้วเสร็จภายใน 90 วัน</p> <p>บทบาทหน้าที่สำคัญของคณะกรรมการฯ มีดังนี้</p> <ol style="list-style-type: none"> <li>1) ประสานงานและกำกับดูแล ให้โครงการดำเนินการโดยไม่ส่งผลกระทบต่อสิ่งแวดล้อม</li> <li>2) ให้คำปรึกษา เสนอแนะแนวทาง และประสานงานแก้ไขปัญหาด้านสิ่งแวดล้อมและข้อร้องเรียนของชุมชนอันเนื่องมาจากการดำเนินโครงการ</li> </ol>			

*สม วัฒนศิริ*

(นายชัชวาล ขันขัติย์บำรุง)

ผู้จัดการ โรงงานผลิตน้ำยาง เอ็น บี อีอาร์ (NBR Latex)

บริษัท กรุงเทพ ซินธิติกส์ จำกัด

พฤศจิกายน 2567

43/105



บริษัท คอนซัลแทนท์ ออฟ เทคโนโลยี จำกัด  
CONSULTANTS OF TECHNOLOGY CO., LTD.

*กิตติพงษ์ พิเศษ*

(นายกิตติพงษ์ พิเศษทอง)

ผู้อำนวยการสิ่งแวดล้อม

บริษัท คอนซัลแทนท์ ออฟ เทคโนโลยี จำกัด

ตารางที่ 1 (ต่อ)

ผลกระทบสิ่งแวดล้อม	มาตรการป้องกันและแก้ไขผลกระทบสิ่งแวดล้อม	สถานที่ดำเนินการ	ระยะเวลาดำเนินการ	ผู้รับผิดชอบ
7. สภาพสังคม-เศรษฐกิจ (ต่อ)	<ol style="list-style-type: none"> <li>3) พิจารณาและให้ข้อคิดเห็นต่อขั้นตอนและวิธีการดำเนินงานที่อาจก่อให้เกิดผลกระทบต่อสิ่งแวดล้อมตลอดจนประสานงานกับหน่วยงานอื่นๆ ที่เกี่ยวข้อง</li> <li>4) เชิญบุคคลหรือเจ้าหน้าที่ที่เกี่ยวข้องเพื่อให้ข้อมูล คำปรึกษา หรือข้อเสนอแนะได้ตามความจำเป็น</li> <li>5) ในกรณีที่มีการก่อสร้างและทดลองเดินเครื่อง ให้บริษัทฯ นำเสนอความก้าวหน้าโครงการต่อชุมชนตามความเหมาะสม</li> <li>6) จัดให้มีการส่งเสริมความรู้ หรือเสริมสร้างความเข้าใจ เกี่ยวกับการจัดการสิ่งแวดล้อมให้แก่ประชาชนและชุมชนอย่างต่อเนื่อง</li> <li>7) พิจารณาจัดทำแผนงานประชาสัมพันธ์และความรับผิดชอบต่อสังคมของโครงการฯ ทั้งระยะสั้น ระยะยาว และแบบชั่วคราว ให้เหมาะสมกับชุมชน</li> <li>8) พิจารณาการชดเชยและเยียวยา หากเป็นปัญหาที่พิสูจน์แล้วว่าเกิดจากการดำเนินงานของโครงการ</li> <li>9) จัดให้มีการอบรม/ให้ความรู้/การดูงาน ภายใน 6 เดือน หลังจากการจัดตั้ง และทุก 2 ปี เพื่อเพิ่มความรู้ใหม่ หรือตามความเหมาะสม</li> <li>10) กำหนดให้มีวาระการประชุมอย่างน้อยปีละ 2 ครั้งหรือมากกว่า หากมีเหตุจำเป็นเร่งด่วน เพื่อติดตามผลการปฏิบัติตามมาตรการป้องกันและแก้ไขผลกระทบสิ่งแวดล้อมและมาตรการติดตามตรวจสอบผลกระทบสิ่งแวดล้อมและแผนมวลชนสัมพันธ์</li> </ol>			

*สม วัฒนศิริ*

(นายชัชวาล ขันขัติย์บำรุง)

ผู้จัดการ โรงงานผลิตน้ำยาง เอ็น บี อีอาร์ (NBR Latex)

บริษัท กรุงเทพ ซินธิติกส์ จำกัด

พฤศจิกายน 2567

44/105



บริษัท คอนซัลแทนท์ ออฟ เทคโนโลยี จำกัด  
CONSULTANTS OF TECHNOLOGY CO., LTD.

*กิตติพงษ์ พิเศษ*

(นายกิตติพงษ์ พิเศษทอง)

ผู้อำนวยการสิ่งแวดล้อม

บริษัท คอนซัลแทนท์ ออฟ เทคโนโลยี จำกัด

ตารางที่ 1 (ต่อ)

ผลกระทบสิ่งแวดล้อม	มาตรการป้องกันและแก้ไขผลกระทบสิ่งแวดล้อม	สถานที่ดำเนินการ	ระยะเวลาดำเนินการ	ผู้รับผิดชอบ
8. อาชีวอนามัยและความปลอดภัย				
8.1 อาชีวอนามัยและความปลอดภัยทั่วไป	<p>(1) จัดให้มีหน่วยงานความปลอดภัย และเจ้าหน้าที่ความปลอดภัยในการทำงานระดับวิชาชีพประจำเพื่อควบคุมดูแลบริหารจัดการด้านงานอาชีวอนามัยให้สอดคล้องตามกฎหมายที่เกี่ยวข้องกำหนด</p> <p>(2) ดำเนินกิจกรรมด้านงานอาชีวอนามัยและความปลอดภัย ให้สอดคล้องตามที่กฎหมายกำหนด</p> <p>(3) จัดตั้งคณะกรรมการความปลอดภัย อาชีวอนามัยและสภาพแวดล้อมในการทำงานตามที่กฎหมายกำหนด เพื่อทำหน้าที่รายงาน และเสนอแนะมาตรการหรือแนวทางปรับปรุงแก้ไขเกี่ยวกับความปลอดภัยให้ถูกต้องตามกฎหมายรวมถึงหน้าที่อื่น ๆ ตามที่กฎหมายกำหนด</p> <p>(4) จัดให้มีนโยบายด้านสิ่งแวดล้อม อาชีวอนามัยและความปลอดภัยเป็นลายลักษณ์อักษร และประกาศให้พนักงานทราบ โดยทั่วถึงกัน</p> <p>(5) ติดประกาศสัญลักษณ์เตือนอันตรายและเครื่องหมายเกี่ยวกับความปลอดภัย อาชีวอนามัย และสภาพแวดล้อมในการทำงาน รวมทั้งข้อความแสดงสิทธิ และหน้าที่ของนายจ้าง และลูกจ้าง และห้ามทำงานในบริเวณดังกล่าวโดยไม่ปฏิบัติตามข้อกำหนด</p> <p>(6) จัดทำการประเมินความเสี่ยงสำหรับหน่วยผลิต/อุปกรณ์ที่มีการปรับปรุง/เปลี่ยนแปลง/ติดตั้งเพิ่มเติม โดยผู้เชี่ยวชาญและวิศวกรผู้เกี่ยวข้องของโครงการและบริษัทผู้ออกแบบ เพื่อให้เกิดความปลอดภัยสูงสุด โดยจัดทำในช่วงการออกแบบ (Detail Design) และส่งให้หน่วยงานอนุญาต (กนอ. หรือ กรอ.) พิจารณาตามกฎหมายที่เกี่ยวข้องก่อนเดินเครื่องการผลิตของโครงการขยาย</p>	<p>- พื้นที่โครงการ</p> <p>- พื้นที่โครงการ</p> <p>- พื้นที่โครงการ</p> <p>- พื้นที่โครงการ</p> <p>- พื้นที่โครงการ</p> <p>- พื้นที่โครงการ</p>	<p>- ตลอดช่วงดำเนินการ</p> <p>- ตลอดช่วงดำเนินการ</p> <p>- ตลอดช่วงดำเนินการ</p> <p>- ตลอดช่วงดำเนินการ</p> <p>- ตลอดช่วงดำเนินการ</p> <p>- ตลอดช่วงดำเนินการ</p>	<p>- บริษัท กรุงเทพ ชินธิติกส์ จำกัด</p> <p>- บริษัท กรุงเทพ ชินธิติกส์ จำกัด</p> <p>- บริษัท กรุงเทพ ชินธิติกส์ จำกัด</p> <p>- บริษัท กรุงเทพ ชินธิติกส์ จำกัด</p> <p>- บริษัท กรุงเทพ ชินธิติกส์ จำกัด</p> <p>- บริษัท กรุงเทพ ชินธิติกส์ จำกัด</p>

*อัคร ชินธิติกส์*

(นายชัชวาล ชินธิติกส์)

ผู้จัดการโรงงานผลิตน้ำยาง เอ็น บี อาร์ (NBR Latex)

บริษัท กรุงเทพ ชินธิติกส์ จำกัด

พฤศจิกายน 2567

45/105



บริษัท คอนซัลแทนท์ ออฟ เทคโนโลยี จำกัด  
CONSULTANTS OF TECHNOLOGY CO., LTD.

*กิตติพงษ์ พันธ์ทอง*

(นายกิตติพงษ์ พันธ์ทอง)

ผู้อำนวยการสิ่งแวดล้อม

บริษัท คอนซัลแทนท์ ออฟ เทคโนโลยี จำกัด

ตารางที่ 1 (ต่อ)

ผลกระทบสิ่งแวดล้อม	มาตรการป้องกันและแก้ไขผลกระทบสิ่งแวดล้อม	สถานที่ดำเนินการ	ระยะเวลาดำเนินการ	ผู้รับผิดชอบ
8.1 อาชีวอนามัยและความปลอดภัยทั่วไป (ต่อ)	<p>(7) จัดให้มีการประเมินความเสี่ยงจากกระบวนการผลิต และจัดหารายงานผลการดำเนินงานตามแผนบริหารจัดการความเสี่ยงตามรายงานการวิเคราะห์ความเสี่ยงอันตรายที่อาจเกิดจากการประกอบกิจการโรงงาน โดยโครงการจะจัดส่งรายงานดังกล่าวต่อกรมโรงงานอุตสาหกรรม และ กนอ. ทุก 5 ปี</p> <p>(8) กำหนดให้มีการรายงานผลการประเมินอันตราย การศึกษาผลกระทบแผนการดำเนินงาน และแผนการควบคุมความเสี่ยง รวมทั้งผลการปฏิบัติตามมาตรการความปลอดภัยและมาตรการลดความเสี่ยงต่าง ๆ ตามหมวด 4 มาตรา 32 แห่งพระราชบัญญัติความปลอดภัย อาชีวอนามัย และสภาพแวดล้อมในการทำงาน พ.ศ. 2554 ทั้งนี้ เมื่อหมวด 4 มาตรา 32 มีข้อกำหนดที่ชัดเจนให้ดำเนินการตามที่กฎหมายกำหนดไว้</p>	<p>- พื้นที่โครงการ</p> <p>- พื้นที่โครงการ</p>	<p>- ตลอดช่วงดำเนินการ</p> <p>- ตลอดช่วงดำเนินการ</p>	<p>- บริษัท กรุงเทพ ชินธิติกส์ จำกัด</p> <p>- บริษัท กรุงเทพ ชินธิติกส์ จำกัด</p>
8.2 การจัดการความปลอดภัยกระบวนการผลิต (Process Safety Management : PSM)	<p>(1) จัดให้มีการบริหารจัดการความปลอดภัยของกระบวนการผลิต (Process Safety Management; PSM) ตามมาตรฐานความปลอดภัยที่เกี่ยวข้อง เพื่อปรับปรุง และพัฒนาการบริหารจัดการความปลอดภัยในกระบวนการผลิตให้มีประสิทธิภาพ</p> <p>(2) จัดให้มีระบบใบอนุญาตทำงาน (Work Permit) ก่อนการเข้าทำงานในพื้นที่ควบคุม เพื่อป้องกันอันตรายจากการปฏิบัติงานที่ไม่ได้เกิดขึ้นเป็นประจำ (Non-routine)</p> <p>(3) จัดให้มีการอบรมเกี่ยวกับกฎระเบียบด้านความปลอดภัย อาชีวอนามัยและสิ่งแวดล้อม สำหรับผู้รับเหมาที่จะเข้ามาปฏิบัติงานซ่อมบำรุงภายในพื้นที่ตามแผนการซ่อมบำรุงประจำปี</p> <p>(4) จัดให้มีการฝึกอบรมความปลอดภัยในที่อับอากาศ</p>	<p>- พื้นที่โครงการ</p> <p>- พื้นที่โครงการ</p> <p>- พื้นที่โครงการ</p> <p>- พื้นที่โครงการ</p>	<p>- ตลอดช่วงดำเนินการ</p> <p>- ตลอดช่วงดำเนินการ</p> <p>- ตลอดช่วงดำเนินการ</p> <p>- ตลอดช่วงดำเนินการ</p>	<p>- บริษัท กรุงเทพ ชินธิติกส์ จำกัด</p> <p>- บริษัท กรุงเทพ ชินธิติกส์ จำกัด</p> <p>- บริษัท กรุงเทพ ชินธิติกส์ จำกัด</p> <p>- บริษัท กรุงเทพ ชินธิติกส์ จำกัด</p>

*อัคร ชินธิติกส์*

(นายชัชวาล ชินธิติกส์)

ผู้จัดการโรงงานผลิตน้ำยาง เอ็น บี อาร์ (NBR Latex)

บริษัท กรุงเทพ ชินธิติกส์ จำกัด

พฤศจิกายน 2567

46/105



บริษัท คอนซัลแทนท์ ออฟ เทคโนโลยี จำกัด  
CONSULTANTS OF TECHNOLOGY CO., LTD.

*กิตติพงษ์ พันธ์ทอง*

(นายกิตติพงษ์ พันธ์ทอง)

ผู้อำนวยการสิ่งแวดล้อม

บริษัท คอนซัลแทนท์ ออฟ เทคโนโลยี จำกัด

ตารางที่ 1 (ต่อ)

ผลกระทบสิ่งแวดล้อม	มาตรการป้องกันและแก้ไขผลกระทบสิ่งแวดล้อม	สถานที่ดำเนินการ	ระยะเวลาดำเนินการ	ผู้รับผิดชอบ
8.2 การจัดการความปลอดภัย กระบวนการผลิต (Process Safety Management : PSM) (ต่อ)	<p>(5) จัดให้มีการดำเนินการตามแผน Preventive Maintenance ของโครงการอย่างสม่ำเสมอ หากพบว่าอุปกรณ์และเครื่องจักรชำรุดหรืออาจได้รับความเสียหายให้เปลี่ยนหรือซ่อมทันที</p> <p>(6) จัดให้มีห้องพักพนักงาน เพื่อลดการสัมผัสเสียงของพนักงานในช่วงที่ไม่ได้มีการตรวจการทำงานของเครื่องจักรการผลิต</p> <p>(7) จัดให้มีการฝึกอบรม และตรวจสอบขั้นตอนการปฏิบัติงานของพนักงานในห้องควบคุม ในด้านความปลอดภัยอย่างเคร่งครัด</p> <p>(8) จัดให้มีการฝึกอบรมด้านอาชีวอนามัย ความปลอดภัย การปฏิบัติการเหตุฉุกเฉิน และการใช้อุปกรณ์คุ้มครองความปลอดภัยส่วนบุคคล (PPE) การป้องกัน และระงับอัคคีภัย การปฐมพยาบาลที่จำเป็น และสอดคล้องตามข้อกำหนดหรือกฎหมายที่เกี่ยวข้อง สำหรับพนักงาน และผู้รับเหมา โดยจัดอบรม ให้เหมาะสมกับตำแหน่งงานหรือตรงตามประเภทของงานที่ต้องปฏิบัติ</p> <p>(9) จัดให้มีการฝึกอบรม และทบทวนระเบียบปฏิบัติงานด้านความปลอดภัยเป็นประจำตามแผนการฝึกอบรมหรือเมื่อมีการเปลี่ยนแปลงระเบียบปฏิบัติงานด้านความปลอดภัย</p> <p>(10) กำหนดให้มีมาตรการในการลดข้อขัดแย้ง กรณีเกิดผลกระทบจากโครงการต่อพนักงาน ผู้รับเหมา และประชาชน</p>	<p>- พื้นที่โครงการ</p> <p>- พื้นที่โครงการ</p> <p>- พื้นที่โครงการ</p> <p>- พื้นที่โครงการ</p> <p>- พื้นที่โครงการ</p> <p>- พื้นที่โครงการ</p>	<p>- ตลอดช่วงดำเนินการ</p> <p>- ตลอดช่วงดำเนินการ</p> <p>- ตลอดช่วงดำเนินการ</p> <p>- ตลอดช่วงดำเนินการ</p> <p>- ตลอดช่วงดำเนินการ</p> <p>- ตลอดช่วงดำเนินการ</p>	<p>- บริษัท กรุงเทพ ชินริติกส์ จำกัด</p> <p>- บริษัท กรุงเทพ ชินริติกส์ จำกัด</p> <p>- บริษัท กรุงเทพ ชินริติกส์ จำกัด</p> <p>- บริษัท กรุงเทพ ชินริติกส์ จำกัด</p> <p>- บริษัท กรุงเทพ ชินริติกส์ จำกัด</p> <p>- บริษัท กรุงเทพ ชินริติกส์ จำกัด</p>
8.3 ความปลอดภัย (Behavior Based Safety Management : BBS)	<p>(1) จัดให้มีอุปกรณ์คุ้มครองความปลอดภัยส่วนบุคคลอย่างเพียงพอ และเหมาะสมกับลักษณะของงานตามที่กฎหมายที่เกี่ยวข้องกำหนด เช่น หมวกนิรภัย รองเท้านิรภัย เป็นต้น พร้อมทั้งป้ายเตือนบริเวณที่มีความเสี่ยงที่ต้องสวมใส่อุปกรณ์ และจัดให้มีการตรวจสอบความปลอดภัยของอุปกรณ์ทุกชนิดให้มีสภาพเหมาะสมพร้อมใช้งานและกำหนดให้พนักงานต้องสวมใส่อุปกรณ์คุ้มครองความปลอดภัยส่วนบุคคลอย่างถูกต้องเหมาะสมอย่างเคร่งครัด</p>	<p>- พื้นที่โครงการ</p>	<p>- ตลอดช่วงดำเนินการ</p>	<p>- บริษัท กรุงเทพ ชินริติกส์ จำกัด</p>



(นายชัชวาล ขันธทัตบำรุง)

ผู้จัดการโรงงานผลิตน้ำยาง เอ็น บี อาร์ (NBR Latex)

บริษัท กรุงเทพ ชินริติกส์ จำกัด

พฤศจิกายน 2567

47/105



บริษัท คอนซัลแทนท์ ออฟ เทคโนโลยี จำกัด  
CONSULTANTS OF TECHNOLOGY CO., LTD.



(นายกิตติพงษ์ พัฒนาทอง)

ผู้อำนวยการสิ่งแวดล้อม

บริษัท คอนซัลแทนท์ ออฟ เทคโนโลยี จำกัด

ตารางที่ 1 (ต่อ)

ผลกระทบสิ่งแวดล้อม	มาตรการป้องกันและแก้ไขผลกระทบสิ่งแวดล้อม	สถานที่ดำเนินการ	ระยะเวลาดำเนินการ	ผู้รับผิดชอบ
8.3 ความปลอดภัย (Behavior Based Safety Management : BBS) (ต่อ)	<p>(2) พนักงานที่เกี่ยวข้องกับสารเคมีให้สวมใส่อุปกรณ์ที่เหมาะสม เพื่อป้องกันการสัมผัสโดยตรง และต้องศึกษาอันตรายของสารจาก SDS ก่อนเริ่มทำงาน</p> <p>(3) จัดให้มีการตรวจด้านความปลอดภัย (Safety Observation Tour) ตามความถี่ที่กำหนดในคู่มือวิธีการปฏิบัติงานการตรวจสอบความปลอดภัย</p> <p>(4) จัดกิจกรรมส่งเสริมด้านความปลอดภัยต่างๆ แก่พนักงาน เช่น สัปดาห์ความปลอดภัย รณรงค์กิจกรรมค้นหาและกำจัดสภาพเสี่ยง เป็นต้น</p> <p>(5) คัดเลือกอุปกรณ์และควบคุมระดับเสียงของเครื่องจักรและอุปกรณ์ให้เป็นไปตามมาตรฐานทางวิศวกรรม โดยกำหนดให้ระดับเสียงที่เกิดจากอุปกรณ์/เครื่องจักรต้องมีระดับเสียงดังไม่เกิน 85 เดซิเบล (เอ) ในระยะ 1 เมตร ทั้งนี้หากมีระดับเสียงเกินค่าที่กำหนดจะต้องทำการปิดคลุมอุปกรณ์/เครื่องจักรเพื่อลดความดังของเสียง ทั้งนี้ หากยังมีเสียงดังเกิน 85 เดซิเบล (เอ) ให้ติดป้ายหรือสัญลักษณ์เตือนในบริเวณดังกล่าว และควบคุมพนักงานที่เข้าไปปฏิบัติงานบริเวณดังกล่าวต้องสวมใส่อุปกรณ์ป้องกันอันตรายจากเสียงดัง เช่น ที่ครอบหู (Ear Muff) ปลั๊กอุดหู (Ear Plug) เป็นต้น อย่างเคร่งครัด</p>	<p>- พื้นที่โครงการ</p> <p>- พื้นที่โครงการ</p> <p>- พื้นที่โครงการ</p> <p>- พื้นที่โครงการ</p> <p>- พื้นที่โครงการ</p>	<p>- ตลอดช่วงดำเนินการ</p> <p>- ตลอดช่วงดำเนินการ</p> <p>- ตลอดช่วงดำเนินการ</p> <p>- ตลอดช่วงดำเนินการ</p> <p>- ตลอดช่วงดำเนินการ</p>	<p>- บริษัท กรุงเทพ ชินริติกส์ จำกัด</p> <p>- บริษัท กรุงเทพ ชินริติกส์ จำกัด</p> <p>- บริษัท กรุงเทพ ชินริติกส์ จำกัด</p> <p>- บริษัท กรุงเทพ ชินริติกส์ จำกัด</p> <p>- บริษัท กรุงเทพ ชินริติกส์ จำกัด</p>
8.4 การจัดการด้านอาชีวอนามัย (Occupational Management)	<p>(1) จัดให้มีอุปกรณ์ปฐมพยาบาลและห้องพยาบาลพร้อมทั้งพยาบาลวิชาชีพประจำห้องพยาบาล ตลอด 24 ชั่วโมง และแพทย์อาชีวอนามัยประจำบริษัทฯ โดยเข้าทำงาน 8 ชั่วโมง/สัปดาห์</p> <p>(2) ควบคุมพนักงานไม่ให้รับสัมผัสระดับเสียงเฉลี่ยตลอดระยะเวลาการทำงานเกินมาตรฐานที่เกี่ยวข้อง</p> <p>(3) จัดให้มีการตรวจการได้ยิน (Hearing Conservation Program) ในการบริหารจัดการป้องกันไม่ให้พนักงานสัมผัสระดับเสียงเป็นเวลานาน เช่น กำหนดระยะเวลาการทำงานเพื่อลดเวลาที่</p>	<p>- พื้นที่โครงการ</p> <p>- พื้นที่โครงการ</p> <p>- พนักงานที่สัมผัสเสียงดัง</p>	<p>- ตลอดช่วงดำเนินการ</p> <p>- ตลอดช่วงดำเนินการ</p> <p>- ตลอดช่วงดำเนินการ</p>	<p>- บริษัท กรุงเทพ ชินริติกส์ จำกัด</p> <p>- บริษัท กรุงเทพ ชินริติกส์ จำกัด</p> <p>- บริษัท กรุงเทพ ชินริติกส์ จำกัด</p>



(นายชัชวาล ขันธทัตบำรุง)

ผู้จัดการโรงงานผลิตน้ำยาง เอ็น บี อาร์ (NBR Latex)

บริษัท กรุงเทพ ชินริติกส์ จำกัด

พฤศจิกายน 2567

48/105



บริษัท คอนซัลแทนท์ ออฟ เทคโนโลยี จำกัด  
CONSULTANTS OF TECHNOLOGY CO., LTD.



(นายกิตติพงษ์ พัฒนาทอง)

ผู้อำนวยการสิ่งแวดล้อม

บริษัท คอนซัลแทนท์ ออฟ เทคโนโลยี จำกัด

ตารางที่ 1 (ต่อ)

ผลกระทบสิ่งแวดล้อม	มาตรการป้องกันและแก้ไขผลกระทบสิ่งแวดล้อม	สถานที่ดำเนินการ	ระยะเวลาดำเนินการ	ผู้รับผิดชอบ
8.4 การจัดการด้านอาชีวอนามัย (Occupational Management) (ต่อ)	<p>พนักงานสัมผัสเสียงดัง การสลับพนักงาน/การสลับวันทำงานในพื้นที่ที่มีเสียงดัง เป็นต้น และปรับปรุงข้อมูลอย่างน้อยปีละ 1 ครั้ง มีรายละเอียด ดังนี้</p> <ol style="list-style-type: none"> <li>1) ตรวจสอบระดับเสียงในสถานที่ทำงาน (Noise Monitoring) โดยนักวิทยาศาสตร์อุตสาหกรรมหรือบริษัทตรวจวัดทางสิ่งแวดล้อมที่ได้รับการรับรอง</li> <li>2) จัดให้มีการตรวจการควบคุมทางวิศวกรรม (Engineering Controls) ได้แก่ ลดระดับเสียงจากต้นกำเนิดเสียง (Source) ลดระดับเสียง โดยแก้ไขทางผ่านของเสียง (Pathway) และลดระดับเสียงโดยแก้ไขที่ผู้รับเสียง (Receiver)</li> <li>3) จัดให้มีการบริหารจัดการที่ดี (Administrative Controls) เช่น กำหนดระยะเวลาการทำงาน เพื่อลดเวลาที่พนักงานสัมผัส เสียงดัง การสลับพนักงาน/การสลับวันทำงานในพื้นที่ที่มีเสียงดัง และการพิจารณาจัดซื้อเครื่องจักรที่มีระดับเสียงต่ำที่สุด เป็นต้น</li> <li>4) ให้ความรู้พนักงาน (Worker Education) เกี่ยวกับอันตรายจากเสียงดัง สาเหตุที่ต้องป้องกันตัวจากเสียงดัง บริเวณใดภายในโครงการที่มีเสียงดัง การสวมใส่อุปกรณ์ป้องกันเสียงดังอย่างถูกวิธี การป้องกันตนเองจากโรคประสาทหูเสื่อมจากกิจกรรมอื่น ๆ ที่ไม่ได้มาจากการทำงาน</li> <li>5) เลือกและใช้อุปกรณ์ป้องกันเสียงอย่างถูกวิธี (Selection And Use Of Hearing Protection Devices, HPDs)</li> <li>6) กำหนดให้มีการตรวจสมรรถภาพการได้ยินตามเวลา (Periodic Audiometric Evaluation) <ol style="list-style-type: none"> <li>(ก) ตรวจสมรรถภาพการได้ยินพนักงานเข้าใหม่ที่ต้องสัมผัสเสียงดังทุกคน</li> <li>(ข) ตรวจสมรรถภาพการได้ยินพนักงานหลังจากเข้าทำงานที่ต้องสัมผัสเสียงดังทุกคน ปีละ 1 ครั้ง</li> </ol> </li> </ol>	<p>- พนักงานมีผลการตรวจสมรรถภาพการได้ยิน (Audiometry) ผิดปกติ เมื่อเทียบกับ Baseline Audiometry ที่ตรวจไว้ก่อนเข้าทำงาน</p>		



(นายชัชวาล ชันธพิตรบำรุง)

ผู้จัดการโรงงานผลิตน้ำยาง เอ็น บี อาร์ (NBR Latex)

บริษัท กรุงเทพ ซินธิติกส์ จำกัด

พฤศจิกายน 2567

49/105



บริษัท คอนซัลแทนท์ ออฟ เทคโนโลยี จำกัด  
CONSULTANTS OF TECHNOLOGY CO., LTD.



(นายกิตติพงษ์ พัฒนาทอง)

ผู้อำนวยการสิ่งแวดล้อม

บริษัท คอนซัลแทนท์ ออฟ เทคโนโลยี จำกัด

ตารางที่ 1 (ต่อ)

ผลกระทบสิ่งแวดล้อม	มาตรการป้องกันและแก้ไขผลกระทบสิ่งแวดล้อม	สถานที่ดำเนินการ	ระยะเวลาดำเนินการ	ผู้รับผิดชอบ
8.5 การเตรียมความพร้อมและการตอบโต้ภาวะฉุกเฉิน (Emergency Planning and Response)	<ol style="list-style-type: none"> <li>(1) จัดให้มีแผนการสื่อสารและประสานงานควบคุมภาวะฉุกเฉิน โดยแบ่งเป็น เหตุการณ์ผิดปกติในโรงงาน และภาวะฉุกเฉิน 3 ระดับ (รูปที่ 3) ดังนี้ <ol style="list-style-type: none"> <li>1) เหตุการณ์ผิดปกติ ภายในโรงงาน (Plant Accident) เป็นอุบัติเหตุที่อาจก่อให้เกิดภัยขึ้นในโรงงานและส่งผลกระทบทันทีในขอบเขตของโรงงาน ซึ่งไม่ฉุกเฉินและสามารถควบคุมภัยได้ในเวลาจำกัด เช่น เหตุการณ์ผลิตฉุกเฉิน ทำให้เกิดเหตุฉุกเฉินเหมือน เสียงดัง ควีนค่า หรืออุบัติเหตุอื่นๆ เป็นต้น</li> <li>2) เหตุฉุกเฉิน (Plant Emergency) หมายถึง อุบัติการณ์ที่มีอันตรายหรืออันตรายแฝงสูง ซึ่งเมื่อเกิดขึ้นแล้วส่งผลกระทบต่อชีวิต ทรัพย์สิน และสิ่งแวดล้อม เป็นสภาวะที่ต้องมีการควบคุมหรือลดผลกระทบทันที เช่น เพลิงไหม้ ระเบิด หรือสารเคมีรั่วไหล ที่เกิดขึ้นภายในโรงงาน หรือตามเส้นทางขนส่งหรือแนวท่อส่งวัตถุดิบหรือผลิตภัณฑ์ ในนิคมอุตสาหกรรมบางตาพูด ซึ่งสามารถแบ่งเหตุฉุกเฉิน ได้เป็น 3 ระดับ ดังนี้ <ol style="list-style-type: none"> <li>(ก) ภาวะฉุกเฉินระดับ 1 เป็นภัยที่เกิดขึ้น ซึ่งไม่ส่งผลกระทบต่อโรงงานหรือชุมชนใกล้เคียง โดยสามารถควบคุมสถานการณ์หรือระงับเหตุได้ด้วยกำลังคนและทรัพยากรที่ได้วางแผนหรือเตรียมไว้ ไว้ หรือจากบริษัทผู้สัญญาที่ทำสัญญาให้บริการเข้าระงับเหตุฉุกเฉิน ในสถานการณ์นี้ผู้จัดการโรงงานได้รับมอบหมายรับบทบาทเป็น Incident Commander: IC เป็นผู้อำนวยการในระดับสูงสุดของพื้นที่ตอบโต้ภาวะฉุกเฉิน</li> <li>(ข) ภาวะฉุกเฉินระดับ 2 เป็นภัยที่เกิดขึ้น โดยอาจส่งผลกระทบต่อโรงงานหรือชุมชนใกล้เคียง ซึ่งไม่สามารถควบคุมสถานการณ์และระงับเหตุได้ด้วยกำลังคนและทรัพยากรที่ได้วางแผนหรือเตรียมไว้ ไว้ ต้องร้องขอหรือได้รับการสนับสนุนจากโรงงานข้างเคียง หรือจากสำนักงานนิคมอุตสาหกรรม ผู้อำนวยการสำนักงานนิคม</li> </ol> </li> </ol> </li> </ol>	- พื้นที่โครงการ	- ตลอดช่วงดำเนินการ	- บริษัท กรุงเทพ ซินธิติกส์ จำกัด



(นายชัชวาล ชันธพิตรบำรุง)

ผู้จัดการโรงงานผลิตน้ำยาง เอ็น บี อาร์ (NBR Latex)

บริษัท กรุงเทพ ซินธิติกส์ จำกัด

พฤศจิกายน 2567

50/105



บริษัท คอนซัลแทนท์ ออฟ เทคโนโลยี จำกัด  
CONSULTANTS OF TECHNOLOGY CO., LTD.



(นายกิตติพงษ์ พัฒนาทอง)

ผู้อำนวยการสิ่งแวดล้อม

บริษัท คอนซัลแทนท์ ออฟ เทคโนโลยี จำกัด

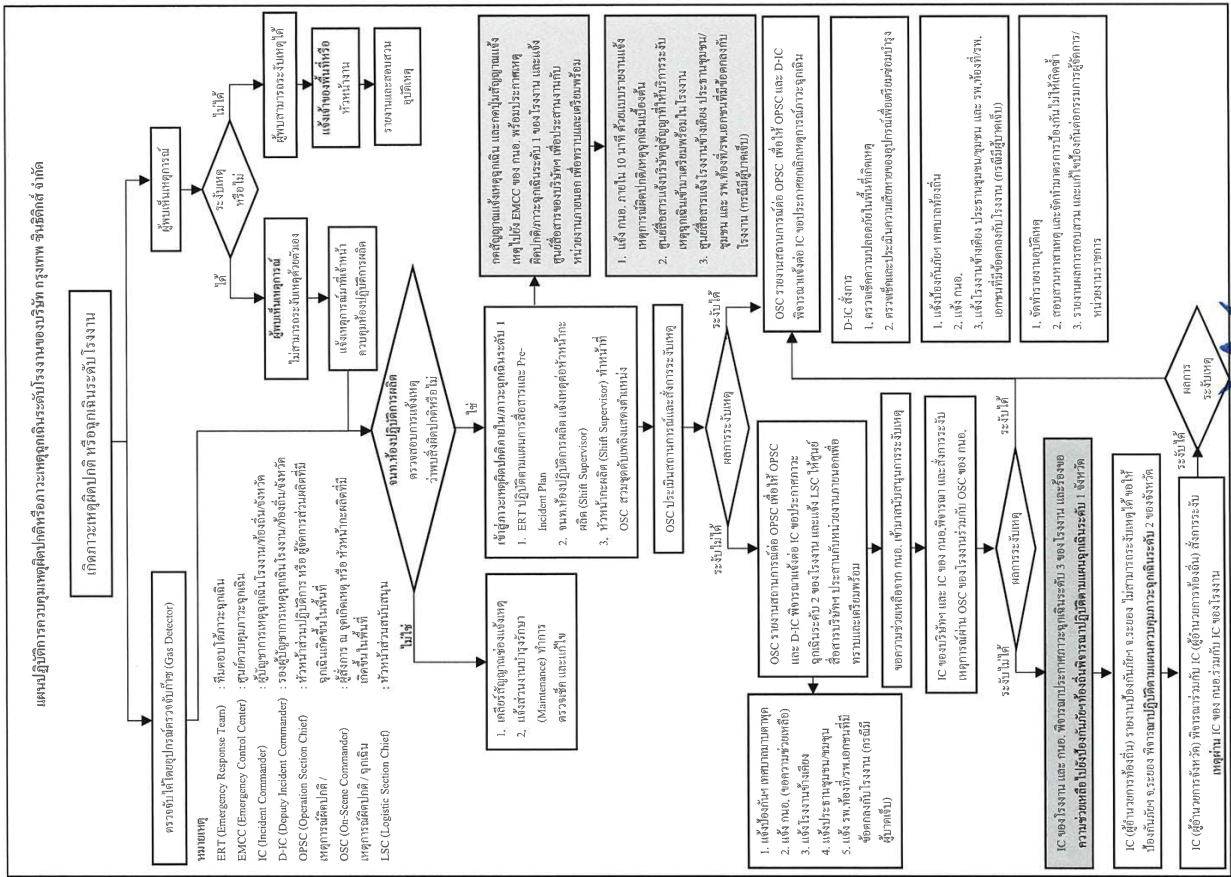

บริษัท คอนซัลแทนท์ ออฟ เทคโนโลยี จำกัด  
CONSULTANTS OF TECHNOLOGY CO., LTD.

.....  
นายชัชวาล จันทิตต์บำรุง

(นายกิตติพงษ์ พัฒนทอง)

ผู้ชำนาญการสิ่งแวดล้อม  
บริษัท คอนซัลแทนท์ ออฟ เทคโนโลยี จำกัด

พฤศจิกายน 2567  
51/105

ผู้จัดการโรงงานผลิตภัณฑ์เอ็น บี อาร์ (NBR Latex)  
บริษัท กรุงเทพ อินดิสทรี จำกัด

รูปที่ 3 แผนปฏิบัติการภาวะฉุกเฉิน

.....  
นายชัชวาล จันทิตต์บำรุง

(นายชัชวาล จันทิตต์บำรุง)

ผู้ชำนาญการสิ่งแวดล้อม  
บริษัท กรุงเทพ อินดิสทรี จำกัด

ตารางที่ 1 (ต่อ)

ผลกระทบถึงแวดล้อม	มาตรการป้องกันและแก้ไขผลกระทบสิ่งแวดล้อม	สถานที่ดำเนินการ	ระยะเวลาดำเนินการ	ผู้รับผิดชอบ
8.5 การเตรียมความพร้อมและการตอบโต้ภาวะฉุกเฉิน (Emergency Planning and Response) (ต่อ)	<p>อุตสาหกรรมมาบตาพุดได้รับมอบหมายรับบทบาท เป็น Incident Commander: IC ส่วนผู้จัดการโรงงานทำหน้าที่เป็นที่ปรึกษาและสนับสนุน</p> <p>(ก) ภาวะฉุกเฉินระดับ 3 เป็นภัยที่เกิดขึ้น โดยส่งผลกระทบต่อโรงงานหรือชุมชนใกล้เคียง ซึ่งไม่สามารถควบคุมสถานการณ์และระงับเหตุได้ด้วยกำลังคนและทรัพยากรที่ได้วางแผนหรือเตรียมไว้ ต้องร้องขอหรือได้รับการสนับสนุนจากองค์กรปกครองส่วนท้องถิ่นในพื้นที่ (เทศบาลเมืองมาบตาพุด) ในกรณีนี้จะมีการนำสถานการณ์เข้าสู่ภายใต้การควบคุมและหรือมีการอพยพ หรือดูแลผู้ได้รับผลกระทบที่นอกเหนืออำนาจของการนิคมอุตสาหกรรมแห่งประเทศไทย (กนอ.) โดยนาอเทคมนครีเทศบาลมาบตาพุดได้รับมอบหมายรับบทบาทเป็น Incident Commander: IC ส่วนผู้จัดการโรงงานทำหน้าที่เป็นที่ปรึกษาและสนับสนุน</p> <p>(2) เตรียมทีมปฏิบัติการตอบโต้ภาวะฉุกเฉิน (Incident Commander System: ICS) ให้สามารถรองรับการฝึกฉุกเฉินได้ตลอดเวลา <b>24 ชั่วโมง (ERT On duty) โดยสมาชิกของทีมตอบโต้ภาวะฉุกเฉินจะต้องพร้อมทำหน้าที่เมื่อเกิดสถานการณ์ผิดปกติหรือภาวะฉุกเฉินที่อาจเกิดขึ้นได้อย่างรวดเร็ว (ไม่เกิน 30 นาที)</b></p> <p>(3) กำหนดให้มีแผนภาวะฉุกเฉินตามกฎหมาย ประกอบด้วยแผนดังต่อไปนี้</p> <ol style="list-style-type: none"> <li>1) แผนการอบรมและฝึกซ้อม</li> <li>2) แผนป้องกันอัคคีภัย และการประชาสัมพันธ์</li> <li>3) แผนตรวจสอบและทดสอบ</li> <li>4) แผนการดับเพลิง</li> </ol>	<p>- พื้นที่โครงการ</p> <p>- พื้นที่โครงการ</p>	<p>- ตลอดช่วงดำเนินการ</p> <p>- ตลอดช่วงดำเนินการ</p>	<p>- บริษัท กรุงเทพ อินดิสทรี จำกัด</p> <p>- บริษัท กรุงเทพ อินดิสทรี จำกัด</p>

.....  
นายชัชวาล จันทิตต์บำรุง

(นายชัชวาล จันทิตต์บำรุง)

ผู้จัดการโรงงานผลิตภัณฑ์เอ็น บี อาร์ (NBR Latex)

บริษัท กรุงเทพ อินดิสทรี จำกัด

พฤศจิกายน 2567

52/105



บริษัท คอนซัลแทนท์ ออฟ เทคโนโลยี จำกัด  
CONSULTANTS OF TECHNOLOGY CO., LTD.

.....  
นายชัชวาล จันทิตต์บำรุง

(นายกิตติพงษ์ พัฒนทอง)

ผู้ชำนาญการสิ่งแวดล้อม

บริษัท คอนซัลแทนท์ ออฟ เทคโนโลยี จำกัด



ตารางที่ 1 (ต่อ)

ผลกระทบสิ่งแวดล้อม	มาตรการป้องกันและแก้ไขผลกระทบสิ่งแวดล้อม	สถานที่ดำเนินการ	ระยะเวลาดำเนินการ	ผู้รับผิดชอบ
8.5 การเตรียมความพร้อมและการตอบโต้ภาวะฉุกเฉิน (Emergency Planning and Response) (ต่อ)	<p>5) แผนการอพยพ</p> <p>โดยเมื่อมีสัญญาณเตือนภัยเกิดขึ้นให้พนักงานและผู้รับเหมาที่ไม่มีหน้าที่เกี่ยวข้องหยุดปฏิบัติกิจกรรมต่าง ๆ และออกจากพื้นที่ที่เป็นอันตรายโดยเร็ว และไปที่จุดรวมพล รวมทั้งจัดให้มีแผนหลังเกิดเหตุ ดังนี้</p> <p>1) แผนการบรรเทา</p> <p>2) แผนฟื้นฟู ซึ่งจะดำเนินการหลังจากทำการระงับเหตุฉุกเฉินเสร็จสิ้นแล้ว</p> <p>พร้อมทั้งจัดทำรายงานเหตุฉุกเฉินที่เกิดขึ้น และการป้องกันการเกิดเหตุซ้ำ โดยการสอบสวนเพื่อหาสาเหตุที่แท้จริงของเหตุการณ์ที่เกิดขึ้นนั้น และมีเจ้าหน้าที่ที่เกี่ยวข้องจากหลาย ๆ ฝ่ายเข้ามาทำการสอบสวน ทั้งจากหน่วยงานภายในและหน่วยงานภายนอก</p> <p>(4) การฝึกอบรมและการซ้อมแผนฉุกเฉิน จะดำเนินการดังนี้</p> <p>1) ฝึกซ้อมแผนปฏิบัติการฉุกเฉินของโรงงาน โดยมีการคาดการณ์เหตุการณ์ฉุกเฉินที่อาจเกิดขึ้นได้ พร้อมการประเมินสถานการณ์ เพื่อจัดให้มีการป้องกันและทดสอบซ้อมก่อน ควรซักซ้อมการใช้คำสั่ง (Command) และสื่อสารในกรณีฉุกเฉิน เพื่อให้แน่ใจว่าคำสั่งนั้น ๆ ชัดเจน เข้าใจง่าย รวมทั้งเน้นให้มีการติดต่อสื่อสารในสถานการณ์ต่างๆ อย่างมีประสิทธิภาพ</p> <p>2) จัดให้มีการฝึกซ้อมแผนปฏิบัติการฉุกเฉิน 4 ครั้ง/ปี โดยอย่างน้อย 1 ครั้งต้องฝึกร่วมกับทีม Safety Officer และ/หรือหน่วยงานราชการ</p> <p>(5) จัดให้มีระบบติดต่อสื่อสารที่เหมาะสมและเพียงพอของโครงการทั้งภายในและภายนอกโครงการ โดยเฉพาะอย่างยิ่งจะต้องสามารถติดต่อได้รวดเร็วและมีอุปกรณ์อย่างเพียงพอต่อการใช้งาน</p> <p>(6) จัดให้มีแผนฟื้นฟูหลังระงับเหตุฉุกเฉิน การจัดทำรายงานเหตุฉุกเฉินและการป้องกันการเกิดเหตุซ้ำ โดยการสอบสวนเพื่อหาสาเหตุที่แท้จริงของเหตุการณ์ที่เกิดขึ้น</p>	<p>- พื้นที่โครงการ</p> <p>- พื้นที่โครงการ</p> <p>- พื้นที่โครงการ</p>	<p>- ตลอดช่วงดำเนินการ</p> <p>- ตลอดช่วงดำเนินการ</p> <p>- ตลอดช่วงดำเนินการ</p>	<p>- บริษัท กรุงเทพ ชินริคส์ จำกัด</p> <p>- บริษัท กรุงเทพ ชินริคส์ จำกัด</p> <p>- บริษัท กรุงเทพ ชินริคส์ จำกัด</p>



(นายชัชวาล ชันธพิตบำรุง)  
ผู้จัดการโรงงานผลิตน้ำยาง เอ็น บี อาร์ (NBR Latex)  
บริษัท กรุงเทพ ชินริคส์ จำกัด

พฤศจิกายน 2567  
53/105



บริษัท คอนซัลแทนท์ ออฟ เทคโนโลยี จำกัด  
CONSULTANTS OF TECHNOLOGY CO., LTD.



(นายกิตติพงษ์ พัฒนาทอง)  
ผู้อำนวยการสิ่งแวดล้อม  
บริษัท คอนซัลแทนท์ ออฟ เทคโนโลยี จำกัด

ตารางที่ 1 (ต่อ)

ผลกระทบสิ่งแวดล้อม	มาตรการป้องกันและแก้ไขผลกระทบสิ่งแวดล้อม	สถานที่ดำเนินการ	ระยะเวลาดำเนินการ	ผู้รับผิดชอบ
8.6 มาตรการความปลอดภัยและสิ่งแวดล้อมในช่วงเหตุการณ์ผลิตเพื่อซ่อมบำรุงใหญ่ (Turnaround Manintenance) และก่อนเริ่มเดินกระบวนการผลิตใหม่ (Pre-Star up)	<p>(1) ก่อนหยุดผลิตเพื่อซ่อมบำรุงจัดให้มีการประชุมร่วมกันของส่วนผลิตส่วนซ่อมบำรุง และส่วนวางแผนการผลิต เพื่อกำหนดอุปกรณ์หลักและงานที่จะทำการซ่อมบำรุง รวมทั้งช่วงเวลาที่เหมาะสมในการหยุดซ่อมบำรุงใหญ่</p> <p>(2) แจ้งแผนการดำเนินงานต่อกรมอุตุนิยมวิทยาแห่งประเทศไทย อย่างน้อย 15 วัน ก่อนเริ่มดำเนินการ ซึ่งในแผนการดำเนินงานประกอบด้วย</p> <p>1) รายการอุปกรณ์หลักและงานหลัก (Package) ที่จะดำเนินการในการซ่อมบำรุง</p> <p>2) รายชื่อและปริมาณสารเคมีที่คงค้างอยู่ในอุปกรณ์หลักที่อาจส่งผลกระทบต่อสิ่งแวดล้อม และชุมชนได้อย่างมีนัยสำคัญ รวมทั้งแจ้งข้อมูลและมาตรการควบคุมสารเคมีที่นำมาใช้ในกระบวนการซ่อมบำรุง</p> <p>3) เอกสารรับรองว่ามีการทำทะเบียนตัดแยกอุปกรณ์หลักออกจากระบบ (Isolation List) ครบถ้วนทุกรายการซึ่งถูกบันทึกในแบบฟอร์มตามขั้นตอนที่กำหนดในระเบียบปฏิบัติงานการตัดแยกแหล่งสารเคมีและพลังงาน (Isolation of Chemicals and Energy Sources Procedure)</p> <p>4) กำหนดแผนการดำเนินงานหยุดผลิตเพื่อซ่อมบำรุงใหญ่กำหนดเป็นขั้นตอนดังนี้</p> <p>1) ขั้นตอนหยุดกระบวนการผลิต</p> <p>2) ขั้นตอนทำความสะอาดอุปกรณ์และซ่อมบำรุง</p> <p>3) ขั้นตอนทดสอบอุปกรณ์ตามมาตรฐาน</p>	<p>- พื้นที่โครงการ</p> <p>- พื้นที่โครงการและ การนิคมอุตสาหกรรม แห่งประเทศไทย</p>	<p>- ตลอดช่วงดำเนินการ</p> <p>- ตลอดช่วงดำเนินการ</p>	<p>- บริษัท กรุงเทพ ชินริคส์ จำกัด</p> <p>- บริษัท กรุงเทพ ชินริคส์ จำกัด</p>



(นายชัชวาล ชันธพิตบำรุง)  
ผู้จัดการโรงงานผลิตน้ำยาง เอ็น บี อาร์ (NBR Latex)  
บริษัท กรุงเทพ ชินริคส์ จำกัด

พฤศจิกายน 2567  
54/105



บริษัท คอนซัลแทนท์ ออฟ เทคโนโลยี จำกัด  
CONSULTANTS OF TECHNOLOGY CO., LTD.



(นายกิตติพงษ์ พัฒนาทอง)  
ผู้อำนวยการสิ่งแวดล้อม  
บริษัท คอนซัลแทนท์ ออฟ เทคโนโลยี จำกัด

ตารางที่ 1 (ต่อ)

ผลกระทบสิ่งแวดล้อม	มาตรการป้องกันและแก้ไขผลกระทบสิ่งแวดล้อม	สถานที่ดำเนินการ	ระยะเวลาดำเนินการ	ผู้รับผิดชอบ
8.6 มาตรการความปลอดภัยและสิ่งแวดล้อมในช่วงหยุดการผลิตเพื่อซ่อมบำรุงใหญ่ (Turnaround Manintenance) และก่อนเริ่มเดินกระบวนการผลิตใหม่ (Pre-Star up) (ต่อ)	<p>4) ขั้นตอนเริ่มต้นเครื่อง</p> <p>5) การจัดการกากของเสียและของเสียอันตรายดำเนินการตามมาตรการจัดการกากของเสีย</p> <p>6) การจัดการน้ำเสีย ดังนี้</p> <p>1) ต้องมีการแยกการระบายน้ำฝน และ ระบายน้ำเสียจากกระบวนการผลิต (Process Drain)</p> <p>2) ป้องกันน้ำปนเปื้อน ไหลสู่รางสาธารณะ โดยปิดประตูน้ำ (Sluice Gate) ที่จุดปล่อยน้ำออกนอกโรงงาน พร้อมจัดเตรียมวัสดุดูดซับและปั๊มสำหรับดูดน้ำกลับ</p> <p>7) มาตรการควบคุมการปล่อยหรือระบายสารเคมีสู่บรรยากาศ เมื่อมีการเปิดอุปกรณ์เพื่อทำการซ่อมบำรุง มีการกำหนดมาตรการในการควบคุมเพื่อมิให้เกิดผลกระทบด้านสิ่งแวดล้อม โดยนำ Code of Practice (CoP) มาดำเนินการปรับใช้ในโครงการ ดังนี้</p> <p>(ก) ไม่ของเหลวออกจากกระบวนการผลิตโดยการทำให้ Steaming / Boiling เป็นระบบปิดโดยใช้ความร้อนจากไอน้ำเพื่อระเหยสารอินทรีย์ให้เป็นไอ และส่งไปเผาที่จัดที่ระบบ Thermal Oxidizer ที่ใหม่ที่สุด</p> <p>มีการควบคุมอุณหภูมิในอุปกรณ์ให้มากกว่า 90 องศาเซลเซียส และใช้เวลาในการ Steaming / Boiling มากกว่า 5 ชั่วโมง</p> <p>(ข) ตรวจสอบสภาวะของอุปกรณ์ ก่อนทำการเปิดอุปกรณ์ครั้งแรก (First Line Break) ปฏิบัติตามข้อกำหนดในระเบียบปฏิบัติงานดังนี้</p> <p>ก) ความดันในระบบต้องเป็น 0 กิโลกรัม/ตารางเซนติเมตร-กช</p> <p>ข) อุณหภูมิภายในอุปกรณ์ต้องน้อยกว่า 60 องศาเซลเซียส</p> <p>ค) ความเข้มข้นของสาร ไฮโดรคาร์บอนภายในอุปกรณ์ต้องเท่ากับ 0 %LEL</p>			

*ธกษ ธีระภักดิ์*

(นายชัชวาล ชันชิตบำรุง)

ผู้จัดการโรงงานผลิตน้ำยาง เอ็น บี อาร์ (NBR Latex)

บริษัท กรุงเทพ ซินธิติกส์ จำกัด

พฤศจิกายน 2567

55/105



บริษัท คอนซัลแทนท์ ออฟ เทคโนโลยี จำกัด  
CONSULTANTS OF TECHNOLOGY CO., LTD.

*กิตติพงษ์ พิณทอง*

(นายกิตติพงษ์ พิณทอง)

ผู้อำนวยการสิ่งแวดล้อม

บริษัท คอนซัลแทนท์ ออฟ เทคโนโลยี จำกัด

ตารางที่ 1 (ต่อ)

ผลกระทบสิ่งแวดล้อม	มาตรการป้องกันและแก้ไขผลกระทบสิ่งแวดล้อม	สถานที่ดำเนินการ	ระยะเวลาดำเนินการ	ผู้รับผิดชอบ
8.6 มาตรการความปลอดภัยและสิ่งแวดล้อมในช่วงหยุดการผลิตเพื่อซ่อมบำรุงใหญ่ (Turnaround Manintenance) และก่อนเริ่มเดินกระบวนการผลิตใหม่ (Pre-Star up) (ต่อ)	<p>ง) ความเข้มข้นของสารอินทรีย์รวม (TVOC) ต้องน้อยกว่า 300 ส่วนในล้านส่วนโดยปริมาตร</p> <p>8) ควบคุมผลกระทบด้านสิ่งแวดล้อมที่อาจเกิดขึ้น ทั้งผลกระทบด้านเสียง ควัน ค่าความร้อน แสงสว่าง กลิ่น ระยะเวลาการเผา ทั้งในช่วงระยะเวลาการหยุดเดินเครื่อง (Shutdown) และช่วงระยะเวลาการเริ่มเดินเครื่องใหม่ (Startup) ดังนี้</p> <p>(ก) มีการวางแผนระยะเวลาการไล่ไฮโดรคาร์บอนไปอย่างชัดเจน ตามแผนหลัก (Master Plan)</p> <p>(ข) ควบคุมปริมาณการส่งไฮโดรคาร์บอนไปเผาที่ระบบ Thermal Oxidizer โดยให้มีการระบายอย่างช้าๆ</p> <p>9) กำหนดมาตรการสำหรับงานที่มีความเสี่ยงสูง โดยโครงการได้กำหนดเป็นระเบียบการทำงานที่มีความเสี่ยงสูงต่อชีวิต (Life Critical Procedure) ประกอบด้วย</p> <p>(ก) ระเบียบปฏิบัติงานใบอนุญาตทำงานเพื่อความปลอดภัย</p> <p>(ข) ระเบียบปฏิบัติงานการเข้าทำงานในพื้นที่อัปอากาศ</p> <p>(ค) ระเบียบการปฏิบัติงานการทำงานบนที่สูง</p> <p>(ง) ระเบียบการปฏิบัติงานการทำความสะอาดด้วย High Pressure Water Jet</p> <p>(จ) ระเบียบการปฏิบัติงานการยกของหนัก</p> <p>(ฉ) ระเบียบการปฏิบัติงานการทำงานไฟฟ้าที่ปลอดภัย</p> <p>(ช) จัดทำแผนปฏิบัติการภาวะฉุกเฉิน และกำหนดซ้อมแผนฉุกเฉิน โดยสมมติสถานการณ์ที่อาจเกิดขึ้นในช่วงหยุดซ่อมบำรุงใหญ่ และเน้นเรื่องการซ้อมอพยพผู้ที่ปฏิบัติงาน</p>			

*ธกษ ธีระภักดิ์*

(นายชัชวาล ชันชิตบำรุง)

ผู้จัดการโรงงานผลิตน้ำยาง เอ็น บี อาร์ (NBR Latex)

บริษัท กรุงเทพ ซินธิติกส์ จำกัด

พฤศจิกายน 2567

56/105



บริษัท คอนซัลแทนท์ ออฟ เทคโนโลยี จำกัด  
CONSULTANTS OF TECHNOLOGY CO., LTD.

*กิตติพงษ์ พิณทอง*

(นายกิตติพงษ์ พิณทอง)

ผู้อำนวยการสิ่งแวดล้อม

บริษัท คอนซัลแทนท์ ออฟ เทคโนโลยี จำกัด

ตารางที่ 1 (ต่อ)

ผลกระทบสิ่งแวดล้อม	มาตรการป้องกันและแก้ไขผลกระทบสิ่งแวดล้อม	สถานที่ดำเนินการ	ระยะเวลาดำเนินการ	ผู้รับผิดชอบ
8.6 มาตรการความปลอดภัยและสิ่งแวดล้อมในช่วงหยุดการผลิตเพื่อซ่อมบำรุงใหญ่ (Turnaround Manintenance) และก่อนเริ่มเดินกระบวนการผลิตใหม่ (Pre-Star up) (ต่อ)	<p>10) แผนการประชาสัมพันธ์กับชุมชน โรงงาน ที่อาจได้รับผลกระทบผ่านช่องทางต่างๆ เช่น การประชุม ใดรภาคี กิจกรรม BST Group พบชุมชน ดิติดำยประชาสัมพันธ์ในพื้นที่ชุมชน หนังสือแจ้งหยุดซ่อมบำรุงใหญ่แก่ กนอ. และโรงงานข้างเคียง เป็นต้น</p> <p>11) จัดทำแผนในการควบคุมการดำเนินงานของผู้รับจ้างในการซ่อมบำรุงใหญ่ ประกอบด้วย</p> <p>(ก) แจ้งจำนวนผู้รับจ้างที่ปฏิบัติงาน โดยคาดการณ์จากผู้ปฏิบัติงานสูงสุด</p> <p>(ข) คัดเลือกบริษัทที่รับจ้างเข้ามาปฏิบัติงานซ่อมบำรุงใหญ่ ตามระเบียบการปฏิบัติงานการจัดการผู้รับเหมา (Contractor Safety procedure) เพื่อกำหนดความต้องการและข้อปฏิบัติสำหรับการพิจารณา การอนุมัติ และการทำงานของ ผู้รับเหมาชั่วคราวอย่างปลอดภัยและมีประสิทธิภาพตามหลักการพื้นฐาน</p> <p>(ค) ผู้ปฏิบัติงานที่เข้าทำงานในพื้นที่ทุกคนต้องได้รับการฝึกอบรม โดยฝึกอบรม แบ่งออกเป็นประเภทหลักดังนี้</p> <p>ก) การอบรมปฐมนิเทศด้านความปลอดภัย และการฝึกอบรมเฉพาะด้าน เกี่ยวกับระบบปฏิบัติที่สำคัญต่อชีวิต (Life Critical Procedures) ที่จัดโดยโครงการ</p> <p>ข) การฝึกอบรมเฉพาะด้านความปลอดภัยเพิ่มเติม ขึ้นอยู่กับขอบเขตของงาน และผู้รับเหมาจำเป็นต้องได้รับการฝึกอบรม หรือได้ใบรับรอง (จากศูนย์ฝึกอบรมภายนอก) สำหรับงานนั้นๆ เช่น ผู้ปฏิบัติงานที่อับอากาศ เป็นต้น</p>			

*อัคร ธีระกิจ*

(นายชัชวาล ชันธพิตบำรุง)

ผู้จัดการโรงงานผลิตน้ำยาง เอ็น บี อาร์ (NBR Latex)

บริษัท กรุงเทพ ซินธิติกส์ จำกัด

พฤศจิกายน 2567

57/105



บริษัท คอนซัลแทนท์ ออฟ เทคโนโลยี จำกัด  
CONSULTANTS OF TECHNOLOGY CO., LTD.

*กษิณ วัฒน*

(นายกิตติพงษ์ พัฒนทอง)

ผู้อำนวยการสิ่งแวดล้อม

บริษัท คอนซัลแทนท์ ออฟ เทคโนโลยี จำกัด

ตารางที่ 1 (ต่อ)

ผลกระทบสิ่งแวดล้อม	มาตรการป้องกันและแก้ไขผลกระทบสิ่งแวดล้อม	สถานที่ดำเนินการ	ระยะเวลาดำเนินการ	ผู้รับผิดชอบ
8.6 มาตรการความปลอดภัยและสิ่งแวดล้อมในช่วงหยุดการผลิตเพื่อซ่อมบำรุงใหญ่ (Turnaround Manintenance) และก่อนเริ่มเดินกระบวนการผลิตใหม่ (Pre-Star up) (ต่อ)	<p>ค) ผู้ปฏิบัติงานในที่อับอากาศและการยกของหนักต้องผ่านการทดสอบ และรับรองจากหน่วยงานฝึกอบรมที่ขึ้นทะเบียน</p> <p>(4) จัดกิจกรรมส่งเสริมความปลอดภัย ดังต่อไปนี้</p> <p>ก) Safety Morning Talk เป็นการประชุมช่วงเช้า เพื่อแลกเปลี่ยนความคิดเห็นด้านความปลอดภัยอาชีวอนามัยและสิ่งแวดล้อมก่อนเริ่มงาน</p> <p>ข) Safety Toolbox Meeting เป็นการประชุมเพื่อทบทวนและชี้แจงให้คนงานทราบเกี่ยวกับแผนการทำงาน การวิเคราะห์อันตรายงานเพื่อความปลอดภัย (JHA) ก่อนเริ่มงาน ในแต่ละงาน</p> <p>ค) จัดกิจกรรมวันความปลอดภัยฯ</p> <p>(จ) จัดให้เข้าหน้าที่ด้านความปลอดภัยในการทำงานของผู้รับจ้าง เพื่อควบคุมความปลอดภัยในพื้นที่</p> <p>(ฉ) จัดเตรียมพื้นที่และอุปกรณ์สำหรับผู้ปฏิบัติงานชั่วคราว สถานที่รับประทานอาหาร ห้องน้ำพัก ที่จอดรถ สถานที่สำหรับประชุมชี้แจง</p> <p>12) เมื่อการซ่อมบำรุงใหญ่แล้วเสร็จ ก่อนการเริ่มเดินเครื่องจักร (Startup)</p> <p>(ก) ดำเนินการทดสอบการรั่วไหลด้วยน้ำหรือในโดรนทุกอุปกรณ์ เพื่อให้มั่นใจว่าจะไม่มีไฮโดรคาร์บอนรั่วไหลออกจากอุปกรณ์</p> <p>(ข) ดำเนินการทบทวนความปลอดภัย โดยปฏิบัติตามระเบียบการปฏิบัติงานการทบทวนความปลอดภัยก่อนเริ่มเดินเครื่อง (Pre-Start up Safety Review; PSSR)</p> <p>(ค) จัดเตรียมเอกสารวิธีปฏิบัติงาน (Operation Procedures) และปรับปรุงให้เป็นปัจจุบัน</p>			

*อัคร ธีระกิจ*

(นายชัชวาล ชันธพิตบำรุง)

ผู้จัดการโรงงานผลิตน้ำยาง เอ็น บี อาร์ (NBR Latex)

บริษัท กรุงเทพ ซินธิติกส์ จำกัด

พฤศจิกายน 2567

58/105



บริษัท คอนซัลแทนท์ ออฟ เทคโนโลยี จำกัด  
CONSULTANTS OF TECHNOLOGY CO., LTD.

*กษิณ วัฒน*

(นายกิตติพงษ์ พัฒนทอง)

ผู้อำนวยการสิ่งแวดล้อม

บริษัท คอนซัลแทนท์ ออฟ เทคโนโลยี จำกัด



ตารางที่ 1 (ต่อ)

ผลกระทบสิ่งแวดล้อม	มาตรการป้องกันและแก้ไขผลกระทบสิ่งแวดล้อม	สถานที่ดำเนินการ	ระยะเวลาดำเนินการ	ผู้รับผิดชอบ
8.6 มาตรการความปลอดภัยและสิ่งแวดล้อมในช่วงหยุดการผลิตเพื่อซ่อมบำรุงใหญ่ (Turnaround Manintenance) และก่อนเริ่มเดินกระบวนการผลิตใหม่ (Pre-Star up) (ต่อ)	<p>13) กำหนดมาตรการติดตามตรวจสอบผลกระทบสิ่งแวดล้อม</p> <p>(ก) ตรวจสอบผลกระทบด้านกลิ่น โดยจัดพนักงานตรวจสอบผลกระทบด้านกลิ่นบริเวณ โรงงานและชุมชนใกล้เคียง</p> <p>(ข) กำหนดให้มีการตรวจวัดเพื่อเฝ้าระวังสารอินทรีย์ระเหยในบรรยากาศ โดยนำ Code of Practice (CoP) มาปฏิบัติ ซึ่งใช้วิธีการตรวจวัด ตามวิธี EPA Air Method, Toxic Organics - 15 (TO-15) โดยทำการตรวจวัดบริเวณรั้วโครงการ 4 จุด ในช่วงที่มีการหยุดการผลิตเพื่อซ่อมบำรุงใหญ่ สำหรับกิจกรรมที่มีนัยสำคัญในการปลดปล่อยสารอินทรีย์ระเหย 3 ช่วง ได้แก่ ช่วงของการไล่สารอินทรีย์ระเหยออกจากอุปกรณ์ (Purge and Boiling) ช่วงการเปิดอุปกรณ์และทำความสะอาดอุปกรณ์ (Opening and Cleaning) และช่วงการเริ่มเดินเครื่อง (Startup)</p> <p>(ค) หลังจากเริ่มเดินเครื่อง (Startup) กำหนดให้มีการตรวจวัดการรั่วซึมสารอินทรีย์ระเหยจากอุปกรณ์ (fugitive) ที่เกี่ยวข้องกับการหยุดซ่อมบำรุงให้แล้วเสร็จภายใน 3 เดือน</p>			
8.7 มาตรการความปลอดภัยและสิ่งแวดล้อม ช่วงหยุดเดินเครื่องสายการผลิต 1 สาย เพื่อทำความสะอาดอุปกรณ์	<p>(1) ต้องได้รับอนุญาตการทำงานก่อนเริ่มงาน โดยปฏิบัติตามระเบียบปฏิบัติงานใบอนุญาตทำงานเพื่อความปลอดภัย</p> <p>(2) จัดให้มีการตัดแยกระบบ ตามระเบียบปฏิบัติงานการตัดแยกแหล่งสารเคมีและพลังงาน (Isolation of Chemicals and Energy Sources Procedure)</p> <p>(3) กำหนดมาตรการควบคุมการปล่อยหรือระบายสารเคมีสู่บรรยากาศ เมื่อมีการเปิดอุปกรณ์เพื่อทำการซ่อมบำรุง มีการกำหนดมาตรการในการควบคุมเพื่อมิให้เกิดผลกระทบด้านสิ่งแวดล้อม โดยนำ Code of Practice (CoP) มาดำเนินการปรับใช้ในโครงการ ดังนี้</p>	<p>- พื้นที่โครงการ</p> <p>- พื้นที่โครงการ</p> <p>- พื้นที่โครงการ</p>	<p>- ตลอดช่วงดำเนินการ</p> <p>- ตลอดช่วงดำเนินการ</p> <p>- ตลอดช่วงดำเนินการ</p>	<p>- บริษัท กรุงเทพ ซินติคส์ จำกัด</p> <p>- บริษัท กรุงเทพ ซินติคส์ จำกัด</p> <p>- บริษัท กรุงเทพ ซินติคส์ จำกัด</p>

*สม ธีระวิทย์*

(นายชำนาญ ชันธทัตบำรุง)

ผู้จัดการโรงงานผลิตน้ำยาง เอ็น บี อาร์ (NBR Latex)  
บริษัท กรุงเทพ ซินติคส์ จำกัด

พฤศจิกายน 2567  
59/105



บริษัท คอนซัลแทนท์ ออฟ เทคโนโลยี จำกัด  
CONSULTANTS OF TECHNOLOGY CO., LTD.

*ณัฏฐ์ พงษ์เดช*

(นายกิตติพงษ์ พัฒนาทอง)

ผู้อำนวยการสิ่งแวดล้อม  
บริษัท คอนซัลแทนท์ ออฟ เทคโนโลยี จำกัด

ตารางที่ 1 (ต่อ)

ผลกระทบสิ่งแวดล้อม	มาตรการป้องกันและแก้ไขผลกระทบสิ่งแวดล้อม	สถานที่ดำเนินการ	ระยะเวลาดำเนินการ	ผู้รับผิดชอบ
8.7 มาตรการความปลอดภัยและสิ่งแวดล้อม ช่วงหยุดเดินเครื่องสายการผลิต 1 สาย เพื่อทำความสะอาดอุปกรณ์ (ต่อ)	<p>1) ไล่ช่องเหลวออกจากกระบวนการผลิตโดยการทำให้ Steaming / Boiling เป็นระบบปิด โดยใช้ความร้อนจากไอน้ำเพื่อระเหยสารอินทรีย์ให้เป็นไอ และส่งไปเผาที่จัดที่ระบบ Thermal Oxidizer ให้มากที่สุด มีการควบคุมอุณหภูมิในอุปกรณ์ให้มากกว่า 90 องศาเซลเซียส และใช้เวลาในการ Steaming / Boiling มากกว่า 5 ชั่วโมง</p> <p>2) ตรวจสอบสภาพของอุปกรณ์ ก่อนทำการเปิดอุปกรณ์ครั้งแรก (First Line Break) ปฏิบัติตามข้อกำหนดในระเบียบปฏิบัติงานดังนี้</p> <p>(ก) ความดันในระบบต้องเป็น 0 กิโลกรัม/ตารางเซนติเมตร-ก</p> <p>(ข) อุณหภูมิภายในอุปกรณ์ต้องน้อยกว่า 60 องศาเซลเซียส</p> <p>(ค) ความเข้มข้นของสารไฮโดรคาร์บอนภายในอุปกรณ์ต้องเท่ากับ 0 %LEL</p> <p>(ง) ความเข้มข้นของสารอินทรีย์รวม (TVOC) ต้องน้อยกว่า 300 ส่วนในล้านส่วนโดยปริมาตร</p> <p>(4) หลังจากเริ่มเดินเครื่อง (Startup) กำหนดให้มีการตรวจวัดการรั่วซึมสารอินทรีย์ระเหยจากอุปกรณ์ (fugitive) ที่เกี่ยวข้องกับการหยุดผลิตเพื่อทำความสะอาด ซึ่งเป็นการนำ Code of Practice (CoP) มาดำเนินการปรับใช้</p>	<p>- พื้นที่โครงการ</p>	<p>- ตลอดช่วงดำเนินการ</p>	<p>- บริษัท กรุงเทพ ซินติคส์ จำกัด</p>
8.8 มาตรการด้านความปลอดภัย สำหรับการทำความสะอาด/ซ่อมแซมถัง	<p>(1) การถ่ายของออกจากถังเก็บให้หมด หรือเหลือน้อยที่สุด</p> <p>(2) ทำการตัดแยกระบบ</p> <p>(3) ไล่ไอระเหยสารไปเข้าหน่วยบำบัด เช่น หอดูดซับถ่านกัมมันต์ (Activated Carbon) หรือหอเผาทั้ง เป็นต้น</p> <p>(4) ก่อนเปิดถังครั้งแรก (First line Break) ทำการตรวจวัดค่าความดันเป็นศูนย์, % LEL ต้องเท่ากับ 0 % และ TVOC น้อยกว่า 300 ส่วนในล้านส่วน</p>	<p>- พื้นที่โครงการ</p> <p>- พื้นที่โครงการ</p> <p>- พื้นที่โครงการ</p> <p>- พื้นที่โครงการ</p>	<p>- ตลอดช่วงดำเนินการ</p> <p>- ตลอดช่วงดำเนินการ</p> <p>- ตลอดช่วงดำเนินการ</p> <p>- ตลอดช่วงดำเนินการ</p>	<p>- บริษัท กรุงเทพ ซินติคส์ จำกัด</p> <p>- บริษัท กรุงเทพ ซินติคส์ จำกัด</p> <p>- บริษัท กรุงเทพ ซินติคส์ จำกัด</p> <p>- บริษัท กรุงเทพ ซินติคส์ จำกัด</p>

*สม ธีระวิทย์*

(นายชำนาญ ชันธทัตบำรุง)

ผู้จัดการโรงงานผลิตน้ำยาง เอ็น บี อาร์ (NBR Latex)  
บริษัท กรุงเทพ ซินติคส์ จำกัด

พฤศจิกายน 2567  
60/105



บริษัท คอนซัลแทนท์ ออฟ เทคโนโลยี จำกัด  
CONSULTANTS OF TECHNOLOGY CO., LTD.

*ณัฏฐ์ พงษ์เดช*

(นายกิตติพงษ์ พัฒนาทอง)

ผู้อำนวยการสิ่งแวดล้อม  
บริษัท คอนซัลแทนท์ ออฟ เทคโนโลยี จำกัด

ตารางที่ 1 (ต่อ)

ผลกระทบสิ่งแวดล้อม	มาตรการป้องกันและแก้ไขผลกระทบสิ่งแวดล้อม	สถานที่ดำเนินการ	ระยะเวลาดำเนินการ	ผู้รับผิดชอบ
8.8 มาตรการด้านความปลอดภัย สำหรับ การทำความสะอาดถัง/ ซ่อมแซมถัง (ต่อ)	(5) เปิดถังเพื่อทำการระบายอากาศ เพื่อให้คนงานสามารถเข้าไปปฏิบัติงานภายในถังได้อย่างปลอดภัย โดยทำการตรวจวัด อุณหภูมิไม่น้อยกว่า 40 องศาเซลเซียส, % LEL ต้องเท่ากับ 0 %, TVOC น้อยกว่า 300 ส่วนในล้านส่วน และมีความเข้มข้นของสารเคมีตามชนิดที่จัดเก็บน้อยกว่าค่าการสัมผัสที่ยอมรับได้ (Occupational Exposure Limit)	- พื้นที่โครงการ	- ตลอดช่วงดำเนินการ	- บริษัท กรุงเทพ ซินธิติกส์ จำกัด
	(6) ระหว่างการทำงานให้ตรวจวัดรายการดังนี้ให้อยู่ในค่าควบคุม ได้แก่ ออกซิเจนอยู่ในช่วง 21-22 % LEL ต้องเท่ากับ 0 %, TVOC น้อยกว่า 300 ส่วนในล้านส่วน และสารเคมีมีความเข้มข้นอยู่ในค่ายอมรับให้สัมผัสเฉลี่ยตลอดเวลาการทำงาน (Occupational Exposure limit : OLE)	- พื้นที่โครงการ	- ตลอดช่วงดำเนินการ	- บริษัท กรุงเทพ ซินธิติกส์ จำกัด
	การดูแลการทำงานของผู้รับเหมา			
	(1) จัดให้มีการคัดเลือกบริษัทที่รับจ้างเข้ามาปฏิบัติงานการทำความสะอาดและซ่อมแซมถัง เพื่อกำหนดความต้องการและข้อปฏิบัติสำหรับการพิจารณาการอนุมัติ และการทำงานของ ผู้รับเหมาชั่วคราวอย่างปลอดภัยและมีประสิทธิภาพตามหลักการ	- พื้นที่โครงการ	- ตลอดช่วงดำเนินการ	- บริษัท กรุงเทพ ซินธิติกส์ จำกัด
	(2) ผู้ปฏิบัติงานทุกคนที่เข้าทำงานในพื้นที่ต้องได้รับการฝึกอบรม โดยการฝึกอบรมแบ่งออกเป็นประเภทหลัก ดังนี้ 1) การอบรมปฐมนิเทศด้านความปลอดภัย และการฝึกอบรมเฉพาะด้านเกี่ยวกับระเบียบปฏิบัติที่สำคัญต่อชีวิต (Life Critical Procedure ) เช่น การทำงานที่เกิดความร้อน ประกายไฟ, การทำงานที่อันตราย, การทำงานที่สูง และงานยกของหนัก เป็นต้น 2) การฝึกอบรมเฉพาะด้านความปลอดภัยเพิ่มเติม ขึ้นอยู่กับขอบเขตงาน และผู้รับเหมาต้องได้รับการฝึกอบรมหรือได้ใบรับรอง (จากศูนย์ฝึกอบรมภายนอก) สำหรับงานนั้นๆ เช่น ผู้ปฏิบัติงานในที่อับอากาศ, การยกของหนัก เป็นต้น	- พื้นที่โครงการ	- ตลอดช่วงดำเนินการ	- บริษัท กรุงเทพ ซินธิติกส์ จำกัด

*อัม ธีระกิจ*

(นายชัชวาล ชันชิตปารุ้ง)

ผู้จัดการโรงงานผลิตน้ำยาง เอ็น บี อีร์ (NBR Latex)

บริษัท กรุงเทพ ซินธิติกส์ จำกัด

พฤศจิกายน 2567

61/105



บริษัท คอนซัลแทนท์ ออฟ เทคโนโลยี จำกัด  
CONSULTANTS OF TECHNOLOGY CO., LTD.

*ปิยะพงษ์ พันธ์พนา*

(นายกิตติพงษ์ พันธ์พนาทอง)

ผู้อำนวยการสิ่งแวดล้อม

บริษัท คอนซัลแทนท์ ออฟ เทคโนโลยี จำกัด

ตารางที่ 1 (ต่อ)

ผลกระทบสิ่งแวดล้อม	มาตรการป้องกันและแก้ไขผลกระทบสิ่งแวดล้อม	สถานที่ดำเนินการ	ระยะเวลาดำเนินการ	ผู้รับผิดชอบ
8.8 มาตรการด้านความปลอดภัย สำหรับ การทำความสะอาดถัง/ ซ่อมแซมถัง (ต่อ)	(3) จัดให้มีการอบรมส่งเสริมความปลอดภัย ดังต่อไปนี้ 1) Safety Morning Talk เป็นการประชุมช่วงเช้า เพื่อแลกเปลี่ยนความคิดเห็นด้านความปลอดภัยของชีวิตและสิ่งแวดล้อมก่อนเริ่มงาน เพื่อกระตุ้นให้ตระหนักและเห็นความสำคัญด้านความปลอดภัย 2) Safety Tool box Meeting เป็นการประชุมเพื่อทบทวนและชี้แจงให้คนงานทราบเกี่ยวกับแผนการทำงาน การวิเคราะห์อันตรายเพื่อความปลอดภัย (Job Hazard Analysis : JHA) ก่อนเริ่มงานในแต่ละวัน 3) Safety Observation Tour เป็นการสังเกตพฤติกรรมการทำงานของผู้รับเหมา เพื่อให้ผู้รับเหมาทำงานด้วยความปลอดภัยและไม่ส่งผลกระทบต่อสิ่งแวดล้อม	- พื้นที่โครงการ	- ตลอดช่วงดำเนินการ	- บริษัท กรุงเทพ ซินธิติกส์ จำกัด
	(4) จัดให้มีเจ้าหน้าที่ด้านความปลอดภัยในการทำงานของผู้รับจ้าง เพื่อควบคุมการทำงานในพื้นที่ให้เกิดความปลอดภัย	- พื้นที่โครงการ	- ตลอดช่วงดำเนินการ	- บริษัท กรุงเทพ ซินธิติกส์ จำกัด
	(5) มีการประเมินผลงานผู้รับจ้างทั้งด้านประสิทธิภาพการทำงาน และการดำเนินงานด้านความปลอดภัยของชีวิตและสิ่งแวดล้อม	- พื้นที่โครงการ	- ตลอดช่วงดำเนินการ	- บริษัท กรุงเทพ ซินธิติกส์ จำกัด
	(1) จัดให้มีการประกันความรับผิดชอบต่อบุคลากรภายนอก เพื่อรักษาผู้ที่ได้รับบาดเจ็บ หากเกิดเหตุฉุกเฉินจากทางบริษัทฯ ทั้งในระยะต้นและระยะยาว เพื่อเป็นการติดตามเผื่อว่าผู้ที่เกี่ยวข้องได้รับผลกระทบจากการดำเนินโครงการอย่างต่อเนื่อง	- พื้นที่โครงการ และภายนอก พื้นที่โครงการ	- ตลอดช่วงดำเนินการ	- บริษัท กรุงเทพ ซินธิติกส์ จำกัด
	(2) ให้ความรู้กับพนักงานในการป้องกัน โรคติดต่อ รวมถึงจัดหาวัคซีน เพื่อสร้างภูมิคุ้มกันโรคให้กับพนักงาน พร้อมทั้งสรุปกิจกรรม	- พื้นที่โครงการ	- ตลอดช่วงดำเนินการ	- บริษัท กรุงเทพ ซินธิติกส์ จำกัด

*อัม ธีระกิจ*

(นายชัชวาล ชันชิตปารุ้ง)

ผู้จัดการโรงงานผลิตน้ำยาง เอ็น บี อีร์ (NBR Latex)

บริษัท กรุงเทพ ซินธิติกส์ จำกัด

พฤศจิกายน 2567

62/105



บริษัท คอนซัลแทนท์ ออฟ เทคโนโลยี จำกัด  
CONSULTANTS OF TECHNOLOGY CO., LTD.

*ปิยะพงษ์ พันธ์พนา*

(นายกิตติพงษ์ พันธ์พนาทอง)

ผู้อำนวยการสิ่งแวดล้อม

บริษัท คอนซัลแทนท์ ออฟ เทคโนโลยี จำกัด

ตารางที่ 1 (ต่อ)

ผลกระทบสิ่งแวดล้อม	มาตรการป้องกันและแก้ไขผลกระทบสิ่งแวดล้อม	สถานที่ดำเนินการ	ระยะเวลาดำเนินการ	ผู้รับผิดชอบ
9. สุขภาพ (ต่อ)	<p>(3) สนับสนุนหน่วยงานสาธารณสุขในพื้นที่ทั้งในด้านส่งเสริม การฟื้นฟู ป้องกัน หรือดูแลรักษา สุขภาพของประชาชนในพื้นที่</p> <p>(4) ให้ความร่วมมือหรือสนับสนุนหน่วยงานที่รับผิดชอบด้านสาธารณสุขในพื้นที่ ในการจัดกิจกรรมต่างๆ เกี่ยวกับการเตรียมความพร้อมเพื่อดูแล รักษา พื้นที่ฟู และเฝ้าระวังสุขภาพประชาชนในพื้นที่ เช่น การฝึกอบรมการปฐมพยาบาลเบื้องต้น การร่วมกับกลุ่มโรงงานจัดหน่วยแพทย์เคลื่อนที่ การให้ความรู้เกี่ยวกับยาสามัญ ประจำบ้าน การให้ความรู้เกี่ยวกับสารเคมีในโครงการ เป็นต้น</p> <p>(5) จัดให้มีการพบปะชุมชน เพื่อรับทราบผลกระทบเกี่ยวกับสิ่งแวดล้อมและสุขภาพ ของคนในชุมชน และสร้างความเข้าใจในรายละเอียด เกี่ยวกับ โครงการ ให้ประชาชน ได้รับทราบข้อมูลเกี่ยวกับโครงการให้ชัดเจน</p> <p>(6) ให้ความรู้ความเข้าใจเกี่ยวกับการจัดการคุณภาพอากาศ ลักษณะการระบายสารที่มีกลิ่น ของโครงการ การจัดการน้ำทิ้ง กากของเสีย ผลกระทบต่อสังคม โดยจัดให้มีการดำเนินการประชาสัมพันธ์ ให้ความรู้กับชุมชนโดยรอบ</p> <p>(7) กำหนดให้มีการตรวจสุขภาพพนักงานใหม่ก่อนทำงาน ตรวจสุขภาพพนักงานทั่วไป ปีละ 1 ครั้ง และตรวจสุขภาพพนักงานตามปัจจัยเสี่ยงอย่างน้อยปีละ 1 ครั้ง โดยแพทย์อาชีวเวชศาสตร์</p> <p>(8) กำหนดให้มีแนวทางในการกำกับดูแลแพทย์อาชีวเวชศาสตร์ที่เข้ามาดำเนินการ ตรวจสุขภาพพนักงานของโครงการ</p> <p>(9) กำหนดให้มีห้องพยาบาลสำหรับพนักงานภายในพื้นที่โครงการ เพื่อทำการรักษาเบื้องต้น พร้อมทั้งจัดหาสถานพยาบาลให้กับพนักงานของโครงการ เพื่อลดความแออัด ในการให้บริการ ของสถานพยาบาลในชุมชน</p>	<p>- หน่วยงานสาธารณสุข ในพื้นที่</p> <p>- หน่วยงานสาธารณสุข ในพื้นที่</p> <p>- ชุมชนในบริเวณพื้นที่ ศึกษา</p> <p>- พื้นที่โครงการ และ ภายนอกพื้นที่โครงการ</p> <p>- พื้นที่โครงการ</p> <p>- พื้นที่โครงการ</p> <p>- พื้นที่โครงการ</p> <p>- พื้นที่โครงการ</p>	<p>- ตลอดช่วงดำเนินการ</p> <p>- ตลอดช่วงดำเนินการ</p> <p>- ตลอดระยะเวลา ดำเนินการ</p> <p>- ตลอดช่วงดำเนินการ</p> <p>- ตลอดช่วงดำเนินการ</p> <p>- ตลอดช่วงดำเนินการ</p> <p>- ตลอดช่วงดำเนินการ</p> <p>- ตลอดช่วงดำเนินการ</p>	<p>- บริษัท กรุงเทพ ชินริติกส์ จำกัด</p> <p>- บริษัท กรุงเทพ ชินริติกส์ จำกัด</p> <p>- บริษัท กรุงเทพ ชินริติกส์ จำกัด</p> <p>- บริษัท กรุงเทพ ชินริติกส์ จำกัด</p> <p>- บริษัท กรุงเทพ ชินริติกส์ จำกัด</p> <p>- บริษัท กรุงเทพ ชินริติกส์ จำกัด</p> <p>- บริษัท กรุงเทพ ชินริติกส์ จำกัด</p> <p>- บริษัท กรุงเทพ ชินริติกส์ จำกัด</p>

*Don Latex*

(นายชัชวาล ชันชิตบำรุง)

ผู้จัดการโรงงานผลิตน้ำยาง เอ็น บี อาร์ (NBR Latex)

บริษัท กรุงเทพ ชินริติกส์ จำกัด

พฤศจิกายน 2567

63/105



บริษัท คอนซัลแทนท์ ออฟ เทคโนโลยี จำกัด  
CONSULTANTS OF TECHNOLOGY CO., LTD.

*กษัตริย์ พิพัฒน์*

(นายกิตติพงษ์ พัฒนทอง)

ผู้อำนวยการสิ่งแวดล้อม

บริษัท คอนซัลแทนท์ ออฟ เทคโนโลยี จำกัด

ตารางที่ 1 (ต่อ)

ผลกระทบสิ่งแวดล้อม	มาตรการป้องกันและแก้ไขผลกระทบสิ่งแวดล้อม	สถานที่ดำเนินการ	ระยะเวลาดำเนินการ	ผู้รับผิดชอบ
9. สุขภาพ (ต่อ)	<p>(10) กำหนดให้มีเกณฑ์ในการคัดเลือก และประเมินคุณภาพของสถานพยาบาลสุขภาพ และห้องปฏิบัติการวิเคราะห์ที่โครงการใช้บริการตรวจสุขภาพของพนักงานประจำ ทั้งนี้ แนวทางการตรวจสอบและประเมินสถานบริการสุขภาพจะเป็นไปตาม กระบวนการบริหารคู่ค้า (Supplier Management) เพื่อให้เกิดความโปร่งใส และเป็นธรรม (Corporate Governance)</p> <p>(11) จัดส่งข้อมูลจำนวนพนักงาน ข้อมูลสารเคมี (SDS) และข้อมูลจำเป็นอย่างอื่น ๆ ให้หน่วยงาน สาธารณสุข ในพื้นที่ เพื่อใช้ในการวางแผนต่อไป</p> <p>(12) จัดทำรายงานผลและวิเคราะห์ผลการตรวจสุขภาพ รวมทั้งระบุข้อสถานพยาบาล แพทย์ที่ทำการตรวจวัด เครื่องมือที่ใช้ในการตรวจวัด และวัน เวลา ที่ใช้ในการตรวจวัด ทั้งนี้ หน่วยงานที่ทำการตรวจวัดต้องเป็นหน่วยงานที่มีคุณภาพ และได้รับการรับรอง</p> <p>(13) ดำเนินการตามแนวทางการตรวจคัดกรองสมรรถภาพการได้ยินและการแปลผลของ สำนักรโรคจากการประกอบอาชีพและสิ่งแวดล้อม กรมควบคุมโรค (ฉบับปรับปรุงปี 2560 หรือฉบับล่าสุด) พร้อมทั้งนำเสนอรายละเอียดการดำเนินการในรายงานผลการปฏิบัติตาม มาตรการป้องกันและแก้ไขผลกระทบสิ่งแวดล้อม และมาตรการติดตามตรวจสอบ ผลกระทบสิ่งแวดล้อม</p> <p>(14) จัดให้มีเจ้าหน้าที่ส่วนความปลอดภัยอาชีวอนามัยและสิ่งแวดล้อม ทำหน้าที่วางแผน การสำรวจ ตรวจประเมินด้านอุตสาหกรรมร่วมกับผู้เชี่ยวชาญในพื้นที่ แพทย์อาชีว- เวชศาสตร์ประจำโรงงานเพื่อสำรวจหาสิ่งคุกคามสุขภาพอนามัย และนำข้อมูลจาก การสำรวจมาพิจารณาในการจัดทำโปรแกรมการตรวจวัดรวมทั้งการควบคุมป้องกัน หรือปรับปรุงสภาวะแวดล้อมในการทำงาน</p> <p>(15) กำหนดแผนตรวจสุขภาพให้สอดคล้องตามปัจจัยเสี่ยงและกลุ่มผู้รับสัมผัส</p>	<p>- พื้นที่โครงการ</p> <p>- พื้นที่โครงการ</p> <p>- พื้นที่โครงการ</p> <p>- พื้นที่โครงการ</p> <p>- พื้นที่โครงการ</p>	<p>- ตลอดช่วงดำเนินการ</p> <p>- ตลอดช่วงดำเนินการ</p> <p>- ตลอดช่วงดำเนินการ</p> <p>- ตลอดช่วงดำเนินการ</p> <p>- ตลอดช่วงดำเนินการ</p>	<p>- บริษัท กรุงเทพ ชินริติกส์ จำกัด</p> <p>- บริษัท กรุงเทพ ชินริติกส์ จำกัด</p> <p>- บริษัท กรุงเทพ ชินริติกส์ จำกัด</p> <p>- บริษัท กรุงเทพ ชินริติกส์ จำกัด</p> <p>- บริษัท กรุงเทพ ชินริติกส์ จำกัด</p>

*Don Latex*

(นายชัชวาล ชันชิตบำรุง)

ผู้จัดการโรงงานผลิตน้ำยาง เอ็น บี อาร์ (NBR Latex)

บริษัท กรุงเทพ ชินริติกส์ จำกัด

พฤศจิกายน 2567

64/105



บริษัท คอนซัลแทนท์ ออฟ เทคโนโลยี จำกัด  
CONSULTANTS OF TECHNOLOGY CO., LTD.

*กษัตริย์ พิพัฒน์*

(นายกิตติพงษ์ พัฒนทอง)

ผู้อำนวยการสิ่งแวดล้อม

บริษัท คอนซัลแทนท์ ออฟ เทคโนโลยี จำกัด

ตารางที่ 1 (ต่อ)

ผลกระทบสิ่งแวดล้อม	มาตรการป้องกันและแก้ไขผลกระทบสิ่งแวดล้อม	สถานที่ดำเนินการ	ระยะเวลาดำเนินการ	ผู้รับผิดชอบ
9. สุขภาพ (ต่อ)	<p>(16) แพทย์ผู้เชี่ยวชาญประจำโรงงานร่วมกับ เจ้าหน้าที่ส่วนความปลอดภัยอาชีวอนามัยและสิ่งแวดล้อม นำผลสรุปการตรวจสุขภาพมาจัดทำฐานข้อมูลสุขภาพของพนักงาน เพื่อนำมาประกอบการวิเคราะห์หาสาเหตุในการเกิดความคิดปฏิกิริยาการตรวจสุขภาพประจำปีในแต่ละพื้นที่ โดยเฉพาะพื้นที่ที่มีปัจจัยเสี่ยง พร้อมระบุจุดฐานของพนักงานที่ปฏิบัติงานในพื้นที่นั้น และวิเคราะห์ความเชื่อมโยงกับผลตรวจสุขภาพแวดล้อมในการทำงานเพื่อเฝ้าระวังการสัมผัสปัจจัยเสี่ยงกับฐานข้อมูลสุขภาพ</p> <p>(17) กรณีที่ผลการตรวจสุขภาพของพนักงานผิดปกติ แพทย์ผู้เชี่ยวชาญประจำโรงงานร่วมกับเจ้าหน้าที่ส่วนทรัพยากรบุคคล เจ้าหน้าที่ส่วนความปลอดภัยอาชีวอนามัยและสิ่งแวดล้อม แจ้งให้พนักงานตรวจสุขภาพซ้ำหรือตรวจเพิ่มเติม จากนั้นแพทย์ผู้เชี่ยวชาญประจำโรงงานจะพิจารณาผลการตรวจซ้ำ หากพบว่าผิดปกติ จะมีการดำเนินการดังนี้</p> <ol style="list-style-type: none"> <li>1) งดปฏิบัติงานในบริเวณที่มีมลพิษสูง แพทย์ผู้เชี่ยวชาญประจำโรงงานแนะนำให้ปฏิบัติตาม เพื่อหลีกเลี่ยงการเจ็บป่วยในอนาคต และเฝ้าระวังสุขภาพ และตรวจติดตามสุขภาพอย่างน้อย 1 ครั้ง/ปี</li> <li>2) งดปฏิบัติงานในบริเวณที่มีมลพิษสูง แพทย์ผู้เชี่ยวชาญประจำโรงงาน ผู้จัดการฝ่ายโรงงาน หัวหน้างาน เจ้าหน้าที่ทรัพยากรบุคคล พิจารณาโยกย้ายหรือเปลี่ยนลักษณะงานตามความเหมาะสม รวมทั้งเฝ้าระวังสุขภาพของพนักงานที่ป่วยเป็นโรคเป็นระยะๆ</li> </ol> <p>(18) ให้โครงการดำเนินการตรวจสุขภาพพนักงานให้เป็นไปตามแนวทางของกฎกระทรวง กำหนดมาตรฐานการตรวจสุขภาพลูกจ้างซึ่งทำงานเกี่ยวกับปัจจัยเสี่ยง พ.ศ. 2563 และกฎหมายอื่นๆ ที่เกี่ยวข้องอย่างเคร่งครัด</p>	<p>- พื้นที่โครงการ</p> <p>- พื้นที่โครงการ</p> <p>- พื้นที่โครงการ</p>	<p>- ตลอดช่วงดำเนินการ</p> <p>- ตลอดช่วงดำเนินการ</p> <p>- ตลอดช่วงดำเนินการ</p>	<p>- บริษัท กรุงเทพ ชินธิติกส์ จำกัด</p> <p>- บริษัท กรุงเทพ ชินธิติกส์ จำกัด</p> <p>- บริษัท กรุงเทพ ชินธิติกส์ จำกัด</p>

*อัมพร หงษ์ศิริ*

(นายชัชวาล ชันชิตบำรุง)

ผู้จัดการโรงงานผลิตน้ำยาง เอ็น บี ออร์ (NBR Latex)

บริษัท กรุงเทพ ชินธิติกส์ จำกัด

พฤศจิกายน 2567

65/105



บริษัท คอนซัลแทนท์ ออฟ เทคโนโลยี จำกัด  
CONSULTANTS OF TECHNOLOGY CO., LTD.

*ปิยะพงษ์ พันธ์ทอง*

(นายกิตติพงษ์ พันธ์ทอง)

ผู้อำนวยการสิ่งแวดล้อม

บริษัท คอนซัลแทนท์ ออฟ เทคโนโลยี จำกัด

ตารางที่ 1 (ต่อ)

ผลกระทบสิ่งแวดล้อม	มาตรการป้องกันและแก้ไขผลกระทบสิ่งแวดล้อม	สถานที่ดำเนินการ	ระยะเวลาดำเนินการ	ผู้รับผิดชอบ
10. อันตรายร้ายแรง 10.1 มาตรการทั่วไป	<ol style="list-style-type: none"> <li>(1) จัดให้มีระบบติดต่อกสื่อสารที่เหมาะสมและเพียงพอ พร้อมระบบไฟสำรองแบบยูทีเอส (UPS) และมีโทรทัศน์วงจรปิด (Closed Circuit Television)</li> <li>(2) จัดให้มีกำแพงกันโดยรอบบริเวณที่เก็บสารเคมี ซึ่งอาจเกิดการรั่วไหล พร้อมกำหนดวิธีการจัดการเมื่อรั่วไหล</li> <li>(3) แจ้งต่อโรงงาน Up-Down Stream และโรงงานข้างเคียงให้ทราบเหตุการณ์ และแผนการดำเนินการ</li> </ol>	<p>- พื้นที่โครงการ</p> <p>- พื้นที่โครงการ</p> <p>- พื้นที่โครงการ</p>	<p>- ตลอดช่วงดำเนินการ</p> <p>- ตลอดช่วงดำเนินการ</p> <p>- ตลอดช่วงดำเนินการ</p>	<p>- บริษัท กรุงเทพ ชินธิติกส์ จำกัด</p> <p>- บริษัท กรุงเทพ ชินธิติกส์ จำกัด</p> <p>- บริษัท กรุงเทพ ชินธิติกส์ จำกัด</p>
10.2 มาตรการความปลอดภัยของกระบวนการผลิต	<ol style="list-style-type: none"> <li>(1) จัดให้มีระบบเฝ้าระวังก๊าซรั่วไหล (Gas Monitoring System) ชนิดตรวจจับก๊าซตลอดเวลา (Online Gas Detector) ซึ่งระบบตรวจจับการรั่วไหลสามารถตรวจจับได้ทั้งก๊าซ I,3 บิวทาไดเอิน และอะครีโลไนไตรล์ (I,3 Butadiene/Acrylonitrile Gas Detector) โดยจะมีการตั้งค่าการเตือนไว้ 3 ระดับ โดยอ้างอิงค่า ERPG</li> <li>1) การเตือนระดับ 1 เมื่อตรวจจับได้มากกว่าค่า ERPG1 ( I,3 บิวทาไดเอิน 10 ส่วนในล้านส่วน , อะครีโลไนไตรล์ 10 ส่วนในล้านส่วน) เมื่อพบการรั่วไหลระดับดังกล่าวจะประกาศให้หยุดงานในพื้นที่ดังกล่าว เพื่อให้พนักงานและผู้รับเหมาออกจากจุดปฏิบัติงาน จากนั้นพนักงานปฏิบัติการผลิตจะลงไปตรวจสอบโดยใส่หน้ากากป้องกันสารเคมี (Respirator) และใช้เครื่องตรวจวัดสารอินทรีย์แบบพกพา (Portable VOCs Detector) ตรวจสอบซ้ำ หากจุดที่รั่วไหล และแจ้งส่วนซ่อมบำรุงดำเนินการซ่อมแซมจุดที่รั่วไหล</li> </ol>	<p>- พื้นที่โครงการ</p>	<p>- ตลอดช่วงดำเนินการ</p>	<p>- บริษัท กรุงเทพ ชินธิติกส์ จำกัด</p>

*อัมพร หงษ์ศิริ*

(นายชัชวาล ชันชิตบำรุง)

ผู้จัดการโรงงานผลิตน้ำยาง เอ็น บี ออร์ (NBR Latex)

บริษัท กรุงเทพ ชินธิติกส์ จำกัด

พฤศจิกายน 2567

66/105



บริษัท คอนซัลแทนท์ ออฟ เทคโนโลยี จำกัด  
CONSULTANTS OF TECHNOLOGY CO., LTD.

*ปิยะพงษ์ พันธ์ทอง*

(นายกิตติพงษ์ พันธ์ทอง)

ผู้อำนวยการสิ่งแวดล้อม

บริษัท คอนซัลแทนท์ ออฟ เทคโนโลยี จำกัด

ตารางที่ 1 (ต่อ)

ผลกระทบสิ่งแวดล้อม	มาตรการป้องกันและแก้ไขผลกระทบสิ่งแวดล้อม	สถานที่ดำเนินการ	ระยะเวลาดำเนินการ	ผู้รับผิดชอบ
10.2 มาตรการความปลอดภัย ของกระบวนการผลิต (ต่อ)	<p>2) การเตือนระดับ 2 เมื่อตรวจจับได้มากกว่าค่า ERPG2 (1,3 บิวทาไดอิน 500 ส่วนในล้านส่วน , อะคริไลไนโตรส 35 ส่วนในล้านส่วน) เมื่อพบการรั่วไหลระดับดังกล่าวจะประกาศให้หยุดงานในพื้นที่กระบวนการผลิตทั้งหมด เพื่อให้พนักงานและผู้รับเหมาออกมาที่จุดรวมพล เพื่อเข้าที่หลบภัยสารเคมีในอาคาร (Shelter In Place (SIP) จากนั้นพนักงานปฏิบัติการผลิต พร้อมด้วยชุดช่วยหายใจ (Self-Contained Breathing Apparatus, SCBA) ใช้เครื่องตรวจวัดสารอินทรีย์แบบพกพา (Portable VOCs Detector) ตรวจสอบซ้ำหาจุดที่รั่วไหลและแจ้งส่วนซ่อมบำรุงซ่อมแซมจุดที่รั่วไหล</p> <p>3) การเตือนระดับ 3 เมื่อตรวจจับได้มากกว่าค่า ERPG3 ( 1,3 บิวทาไดอิน 5,000 ส่วนในล้านส่วน , อะคริไลไนโตรส 75 ส่วนในล้านส่วน) เมื่อพบการรั่วไหลระดับดังกล่าวจะประกาศให้หยุดงานในพื้นที่กระบวนการผลิตทั้งหมด เพื่อให้พนักงานและผู้รับเหมาออกมาที่จุดรวมพล เพื่ออพยพออกนอกพื้นที่ไปยังจุดปลอดภัย จากนั้นพนักงานปฏิบัติการผลิต พร้อมด้วยชุดช่วยหายใจ (Self-Contained Breathing Apparatus, SCBA) ใช้เครื่องตรวจวัดสารอินทรีย์แบบพกพา (Portable VOCs Detector) ตรวจสอบซ้ำหาจุดที่รั่วไหลและแจ้งส่วนซ่อมบำรุงซ่อมแซมจุดที่รั่วไหล</p>			

*อัครา พงษ์สิงห์*

(นายชัชวาล ชันธพิตบำรุง)

ผู้จัดการโรงงานผลิตน้ำยาง เอ็น บี อาร์ (NBR Latex)

บริษัท กรุงเทพ ซินติคส์ จำกัด

พฤศจิกายน 2567

67/105



บริษัท คอนซัลแทนท์ ออฟ เทคโนโลยี จำกัด  
CONSULTANTS OF TECHNOLOGY CO., LTD.

*ปิยะนัย พันธ์งา*

(นายกิตติพงษ์ พัฒนาทอง)

ผู้อำนวยการสิ่งแวดล้อม

บริษัท คอนซัลแทนท์ ออฟ เทคโนโลยี จำกัด

ตารางที่ 1 (ต่อ)

ผลกระทบสิ่งแวดล้อม	มาตรการป้องกันและแก้ไขผลกระทบสิ่งแวดล้อม	สถานที่ดำเนินการ	ระยะเวลาดำเนินการ	ผู้รับผิดชอบ
10.3 บริเวณหน่วยการผลิต โพลีเมอร์ไรเซชัน (Polymerization)	<p>(1) จัดให้มีระบบการบำบัดน้ำลงจนถึงปฏิกรณ์ (Reactor) ในกรณีที่จะเจือปนอันตราย เช่น อุณหภูมิหรือความดันสูงเกินไป หรือมีการรั่วไหลของวัตถุอันตราย เป็นต้น</p> <p>(2) ซีล (Seal) ของปั๊มและข้อต่อต่างๆ เป็นชนิดที่กำหนดไว้ตามมาตรฐาน API และมีเครื่องมือตรวจสอบการรั่วไหลของวัตถุอันตรายอยู่ในบริเวณที่ง่ายต่อการรั่วไหล</p> <p>(3) ปฏิกรณ์โพลีเมอร์ไรเซชัน จะถูกควบคุมให้อุณหภูมิอยู่ที่ 30-55 องศาเซลเซียส โดยใช้ระบบน้ำเย็น (Chilled Water) ควบคุมอุณหภูมิ</p> <p>(4) การควบคุมปฏิกรณ์โพลีเมอร์ไรเซชัน อุณหภูมิจะถูกควบคุมด้วยระบบ DCS และ วาล์วอัตโนมัติ (Control Valve) โดยวาล์วอัตโนมัติจะเปิด-ปิด ให้น้ำเย็น (Chilled Water) เข้าไประบายความร้อนภายในถังเกิดปฏิกิริยา เพื่อให้ความดันอยู่ในค่าที่ควบคุม คือประมาณ 4-5.5 กิโลกรัมต่อตารางเซนติเมตรเกจ (kscg)</p> <p>(5) หลังจากน้ำยางเอ็น บี อาร์ ได้ทำปฏิกิริยาครบตามระยะเวลาที่กำหนดแล้ว จะถูกส่งออกไปยังถังโบลด์าวน์ (Blowdown tank) ที่มีสารหยุดปฏิกิริยา ใส่ไว้เรียบร้อยแล้ว จากนั้นจะเริ่มทำการแยกโมโนเมอร์กลับไปใช้ใหม่</p> <p>(6) หลังจากทำน้ำยางในถังเกิดปฏิกิริยาถูกส่งออกมาหมดแล้ว ถึงเกิดปฏิกิริยา จะเริ่มทำปฏิกิริยาโพลีเมอร์ไรเซชันอีกครั้ง สำหรับการผลิตครั้งต่อไป</p> <p>(7) มาตรการการป้องกันการเกิด Runaway Reaction 1) จัดให้มีระบบอัตโนมัติ (DCS) ในการควบคุมอุณหภูมิของเครื่องเกิดปฏิกิริยา อยู่ที่อุณหภูมิ 30-55 องศาเซลเซียส</p>	<p>- บริเวณถังปฏิกรณ์โพลีเมอร์ไรเซชัน</p> <p>- บริเวณถังปฏิกรณ์โพลีเมอร์ไรเซชัน</p> <p>- บริเวณถังปฏิกรณ์โพลีเมอร์ไรเซชัน</p> <p>- บริเวณถังปฏิกรณ์โพลีเมอร์ไรเซชัน</p> <p>- บริเวณถังปฏิกรณ์โพลีเมอร์ไรเซชัน</p> <p>- บริเวณถังปฏิกรณ์โพลีเมอร์ไรเซชัน</p> <p>- ภายในกระบวนการผลิต</p>	<p>- ตลอดช่วงดำเนินการ</p> <p>- ตลอดช่วงดำเนินการ</p> <p>- ตลอดช่วงดำเนินการ</p> <p>- ตลอดช่วงดำเนินการ</p> <p>- ตลอดช่วงดำเนินการ</p> <p>- ตลอดช่วงดำเนินการ</p> <p>- ตลอดช่วงดำเนินการ</p>	<p>- บริษัท กรุงเทพ ซินติคส์ จำกัด</p> <p>- บริษัท กรุงเทพ ซินติคส์ จำกัด</p> <p>- บริษัท กรุงเทพ ซินติคส์ จำกัด</p> <p>- บริษัท กรุงเทพ ซินติคส์ จำกัด</p> <p>- บริษัท กรุงเทพ ซินติคส์ จำกัด</p> <p>- บริษัท กรุงเทพ ซินติคส์ จำกัด</p> <p>- บริษัท กรุงเทพ ซินติคส์ จำกัด</p>

*อัครา พงษ์สิงห์*

(นายชัชวาล ชันธพิตบำรุง)

ผู้จัดการโรงงานผลิตน้ำยาง เอ็น บี อาร์ (NBR Latex)

บริษัท กรุงเทพ ซินติคส์ จำกัด

พฤศจิกายน 2567

68/105



บริษัท คอนซัลแทนท์ ออฟ เทคโนโลยี จำกัด  
CONSULTANTS OF TECHNOLOGY CO., LTD.

*ปิยะนัย พันธ์งา*

(นายกิตติพงษ์ พัฒนาทอง)

ผู้อำนวยการสิ่งแวดล้อม

บริษัท คอนซัลแทนท์ ออฟ เทคโนโลยี จำกัด



ตารางที่ 1 (ต่อ)

ผลกระทบสิ่งแวดล้อม	มาตรการป้องกันและแก้ไขผลกระทบสิ่งแวดล้อม	สถานที่ดำเนินการ	ระยะเวลาดำเนินการ	ผู้รับผิดชอบ
10.3 บริเวณหน่วยการผลิต โพลีเมอร์ไรเซชัน (Polymerization) (ต่อ)	<p>2) จัดให้มีระบบการแจ้งเตือนจากตัววัดอุณหภูมิ จำนวน 3 ชุด และระบบการแจ้งเตือนจากตัววัดความดัน จำนวน 2 ชุด ภายในถังเกิดปฏิกิริยาแต่ละใบ</p> <p>ในกรณีที่ในถังเกิดปฏิกิริยามีอุณหภูมิและความดันที่สูงเกินกว่าค่าควบคุมที่กำหนดไว้ เพื่อยับยั้งการเพิ่มขึ้นของอุณหภูมิและความดันอย่างต่อเนื่องจนเกิดความเสียหายต่ออุปกรณ์ โครงการมีขั้นตอนการปฏิบัติ ดังต่อไปนี้</p> <p>1) หากความดันขึ้นถึง 6.0 กิโลกรัม/ตารางเซนติเมตร-เกจ (ทั้งสายการผลิตที่ 1-4 และสายการผลิตที่ 5-7) จะทำให้อุณหภูมิเพิ่มขึ้นถึง 60 องศาเซลเซียส จะปิดวาล์วเพื่อหยุดการเติมโมโนเมอร์และสารเคมีใดๆ เข้าไปในถังเกิดปฏิกิริยาในทันที ยกเว้นน้ำปราศจากแร่ธาตุและสารควบคุมโซ่โพลีเมอร์ (Chain Transfer Agent) เพื่อลดความรุนแรงของปฏิกิริยา โดยปกติจะใช้ระยะเวลาในการชะลอปฏิกิริยาให้กลับมามีสภาวะปกติประมาณ 40 นาที หากพบว่าความดันในถังเกิดปฏิกิริยา ยังคงสูงขึ้นอย่างต่อเนื่อง โครงการจะดำเนินการในขั้นตอนถัดไป</p> <p>2) หากความดันยังคงเพิ่มขึ้นถึง 7.0 กิโลกรัม/ตารางเซนติเมตร-เกจ เกจ (ทั้งสายการผลิตที่ 1-4 และสายการผลิตที่ 5-7) ซึ่งจะทำให้อุณหภูมิเพิ่มขึ้นถึง 70 องศาเซลเซียส ให้เพิ่มปริมาณน้ำเย็นเข้าสู่ถังเกิดปฏิกิริยาให้มากที่สุด และเปิดวาล์วระบาย (Venting Valve) เพื่อระบายความดันส่วนเกินออกจากถังเกิดปฏิกิริยาไปยังหอเผาทั้ง โดยปกติเมื่อเปิดวาล์วระบายความดัน จะใช้ระยะเวลาในลดความดันของถังเกิดปฏิกิริยาให้กลับมามีสภาวะปกติภายใน 30 นาที หากพบว่าความดันในถังเกิดปฏิกิริยายังคงสูงขึ้นอย่างต่อเนื่อง ระบบหยุดการเกิดปฏิกิริยาจะทำงานอัตโนมัติในขั้นตอนถัดไป</p>			

*อนันต์ ชันโชติ*

(นายชัชวาล ชันโชติบุตร)

ผู้จัดการโรงงานผลิตน้ำยาง เอ็น บี อีอาร์ (NBR Latex)

บริษัท กรุงเทพ ซินติติกส์ จำกัด

พฤศจิกายน 2567

69/105



บริษัท คอนซัลแทนท์ ออฟ เทคโนโลยี จำกัด  
CONSULTANTS OF TECHNOLOGY CO., LTD.

*กิตติพงษ์ พันธ์ทอง*

(นายกิตติพงษ์ พันธ์ทอง)

ผู้อำนวยการสิ่งแวดล้อม

บริษัท คอนซัลแทนท์ ออฟ เทคโนโลยี จำกัด

ตารางที่ 1 (ต่อ)

ผลกระทบสิ่งแวดล้อม	มาตรการป้องกันและแก้ไขผลกระทบสิ่งแวดล้อม	สถานที่ดำเนินการ	ระยะเวลาดำเนินการ	ผู้รับผิดชอบ
10.3 บริเวณหน่วยการผลิต โพลีเมอร์ไรเซชัน (Polymerization) (ต่อ)	<p>3) หากความดันยังคงเพิ่มขึ้นถึง 8.0 กิโลกรัม/ตารางเซนติเมตร-เกจ (ทั้งสายการผลิตที่ 1-4 และสายการผลิตที่ 5-7) ซึ่งจะทำให้อุณหภูมิเพิ่มขึ้นถึง 75 องศาเซลเซียส ระบบหยุดการเกิดปฏิกิริยาจะฉีดสารหยุดปฏิกิริยาเข้าสู่ถังเกิดปฏิกิริยาโดยอัตโนมัติเพื่อหยุดปฏิกิริยา ซึ่งปกติเมื่อฉีดสารหยุดปฏิกิริยาเข้าสู่ถังเกิดปฏิกิริยาจะส่งผลให้ปฏิกิริยาหยุดลงทันที รวมถึง ความดันและอุณหภูมิภายในถังเกิดปฏิกิริยาจะค่อย ๆ ลดลงอย่างต่อเนื่อง โดยจะใช้ระยะเวลาในการลดความดันของถังเกิดปฏิกิริยาให้กลับมามีสภาวะปกติภายใน 30 ถึง 50 นาที และหากพบว่าความดันในถังเกิดปฏิกิริยายังคงสูงขึ้นอย่างต่อเนื่อง ความดันในถังเกิดปฏิกิริยาจะถูกระบายออกไปยังหอเผาทั้งทั้งหมด โดยผ่าน Rupture Disc ในขั้นตอนถัดไป</p> <p>4) ในกรณีที่ความดันยังเพิ่มขึ้นอย่างต่อเนื่องจนกระทั่งความดันสูงถึง 10 กิโลกรัม/ตารางเซนติเมตร-เกจ (ทั้งสายการผลิตที่ 1-4 และสายการผลิตที่ 5-7) ซึ่งจะทำให้อุณหภูมิเพิ่มขึ้นมากกว่า 80 องศาเซลเซียส ถังเกิดปฏิกิริยาได้มีการออกแบบให้มีการระบายความดันทั้งหมดออกไปยังหอเผาทั้ง โดยผ่าน Rupture Disc ซึ่งเป็นแผ่นไดอะแฟรม ที่จะสามารถแตกได้เมื่อมีความดันในถังเกิดปฏิกิริยาตามค่ากำหนดไว้ที่ 10.0 กิโลกรัม/ตารางเซนติเมตร-เกจ (ทั้งสายการผลิตที่ 1-4 และสายการผลิตที่ 5-7) เพื่อป้องกันการเกิดความเสียหายของถังเกิดปฏิกิริยา (โดยถังเกิดปฏิกิริยาออกแบบให้ทนแรงดันได้สูงสุดที่ 15.0 กิโลกรัม/ตารางเซนติเมตร-เกจ) (ทั้งสายการผลิตที่ 1-4 และสายการผลิตที่ 5-7)</p>			

*อนันต์ ชันโชติ*

(นายชัชวาล ชันโชติบุตร)

ผู้จัดการโรงงานผลิตน้ำยาง เอ็น บี อีอาร์ (NBR Latex)

บริษัท กรุงเทพ ซินติติกส์ จำกัด

พฤศจิกายน 2567

70/105



บริษัท คอนซัลแทนท์ ออฟ เทคโนโลยี จำกัด  
CONSULTANTS OF TECHNOLOGY CO., LTD.

*กิตติพงษ์ พันธ์ทอง*

(นายกิตติพงษ์ พันธ์ทอง)

ผู้อำนวยการสิ่งแวดล้อม

บริษัท คอนซัลแทนท์ ออฟ เทคโนโลยี จำกัด



ตารางที่ 1 (ต่อ)

ผลกระทบสิ่งแวดล้อม	มาตรการป้องกันและแก้ไขผลกระทบสิ่งแวดล้อม	สถานที่ดำเนินการ	ระยะเวลาดำเนินการ	ผู้รับผิดชอบ
10.4 การขนถ่ายวัสดุ	(1) หลีกเลี่ยงการเติมหรือจ่ายวัสดุจากถังเก็บหลายถังพร้อมกัน และควบคุมการขนถ่ายวัสดุอย่างเคร่งครัด เพื่อป้องกันการรั่วไหล (2) การขนถ่ายวัสดุจะต้องเตรียมระบบดับเพลิงไว้ใช้งานตลอดเวลา (3) มีมาตรการในการตรวจสอบรถ และคนขับรถ เพื่อให้อยู่ในสภาพที่ปลอดภัยอยู่ตลอดเวลาตามระเบียบปฏิบัติงาน การตรวจสอบสภาพรถขนถ่ายสารเคมีและผลิตภัณฑ์ (4) จัดให้มีแผนฉุกเฉิน เพื่อรองรับเมื่อเกิดเหตุฉุกเฉินระหว่างการขนส่ง	- บริเวณหน่วยเก็บวัสดุ - บริเวณหน่วยเก็บวัสดุ - บริเวณหน่วยเก็บวัสดุ - บริเวณหน่วยเก็บวัสดุ	- ตลอดช่วงดำเนินการ - ตลอดช่วงดำเนินการ - ตลอดช่วงดำเนินการ - ตลอดช่วงดำเนินการ	- บริษัท กรุงเทพ ซินธิติกส์ จำกัด - บริษัท กรุงเทพ ซินธิติกส์ จำกัด - บริษัท กรุงเทพ ซินธิติกส์ จำกัด - บริษัท กรุงเทพ ซินธิติกส์ จำกัด
10.5 ดึงเก็บวัสดุ	(1) กำหนดให้บริเวณหน่วยเก็บวัสดุเป็นพื้นที่หวงห้าม ห้ามมิให้บุคคลที่ไม่ได้รับอนุญาตเข้าไปในพื้นที่ดังกล่าว และกำหนดเป็นพื้นที่ต้องขออนุญาตเข้าทำงาน (2) จัดเก็บในภาชนะที่บรรจุมีขีดจำกัด ทนทานต่อการกัดกร่อน และป้องกันการเสียหายทางชีวภาพได้ (3) จัดให้มีถังเก็บถังเก็บแก๊สออกแบบให้เป็นไปตามมาตรฐานสากล เช่น NFPA30 เป็นต้น (4) จัดให้มีระบบก๊าซไนโตรเจน (Nitrogen Blanketing) เพื่อลดการเกิดโอโซนของสารจากถังเก็บแก๊ส (5) กำหนดให้มีแผนบำรุงรักษาเชิงป้องกัน และแผนในการตรวจสอบความปลอดภัยของถังบรรจุวัสดุ	- บริเวณหน่วยเก็บวัสดุ - บริเวณหน่วยเก็บวัสดุ - บริเวณหน่วยเก็บวัสดุ - บริเวณหน่วยเก็บวัสดุ - บริเวณหน่วยเก็บวัสดุ	- ตลอดช่วงดำเนินการ - ตลอดช่วงดำเนินการ - ตลอดช่วงดำเนินการ - ตลอดช่วงดำเนินการ - ตลอดช่วงดำเนินการ	- บริษัท กรุงเทพ ซินธิติกส์ จำกัด - บริษัท กรุงเทพ ซินธิติกส์ จำกัด - บริษัท กรุงเทพ ซินธิติกส์ จำกัด - บริษัท กรุงเทพ ซินธิติกส์ จำกัด - บริษัท กรุงเทพ ซินธิติกส์ จำกัด
10.6 ระบบท่อขนส่ง				
10.6.1 ท่อขนส่งวัสดุ	(1) ตรวจสอบการรั่วไหลของวัสดุบริเวณหัวของท่อขนส่งวัสดุภายในโครงการทุก 3 เดือน ตามแผนการตรวจสอบแนวท่อวัสดุของฝ่ายผลิต (2) ตรวจสอบและบำรุงรักษาอุปกรณ์ป้องกัน และระบบยึดค้ำย อุปกรณ์เตือนภัยอุปกรณ์ตรวจจับการรั่วไหล บริเวณบรรจุวัสดุ สารเคมี และผลิตภัณฑ์ อย่างสม่ำเสมอ	- พื้นที่โครงการ - พื้นที่โครงการ	- ตลอดช่วงดำเนินการ - ตลอดช่วงดำเนินการ	- บริษัท กรุงเทพ ซินธิติกส์ จำกัด - บริษัท กรุงเทพ ซินธิติกส์ จำกัด



(นายชัชวาล ขันขัติตบารุง)

ผู้จัดการ โรงงานผลิตน้ำยาง เอ็น บี อาร์ (NBR Latex)

บริษัท กรุงเทพ ซินธิติกส์ จำกัด

พฤศจิกายน 2567

71/105



บริษัท คอนซัลแทนท์ ออฟ เทคโนโลยี จำกัด  
CONSULTANTS OF TECHNOLOGY CO., LTD.



(นายกิตติพงษ์ พัฒนทอง)

ผู้อำนวยการสิ่งแวดล้อม

บริษัท คอนซัลแทนท์ ออฟ เทคโนโลยี จำกัด

ตารางที่ 1 (ต่อ)

ผลกระทบสิ่งแวดล้อม	มาตรการป้องกันและแก้ไขผลกระทบสิ่งแวดล้อม	สถานที่ดำเนินการ	ระยะเวลาดำเนินการ	ผู้รับผิดชอบ
10.6.1 ท่อขนส่งวัสดุ (ต่อ)	(3) กำหนดให้พื้นที่ตลอดแนวท่อขนส่งวัสดุ เป็นพื้นที่ควบคุม โดยห้ามทำการใด ๆ ที่ก่อให้เกิดประกายไฟหรือความร้อน ก่อนได้รับอนุญาต (4) จัดให้มีป้าย สัญลักษณ์ ในบริเวณแนวท่อขนส่งวัสดุภายในโครงการ (5) จัดให้มีแผนตอบโต้เหตุการณ์ฉุกเฉินกรณีที่เกิดการรั่วไหลของวัสดุจากท่อขนส่ง ซึ่งระบุถึงวิธีการรับการรั่วไหล วิธีการระงับเหตุกรณีวัสดุเกิดติดไฟ วิธีการรวมวัสดุที่รั่วไหล และการฟื้นฟูที่เกิดเหตุ รวมถึงอุปกรณ์ระงับเหตุฉุกเฉิน/การรั่วไหลที่เกี่ยวข้อง (6) ติดตั้งวาล์วในบริเวณที่เหมาะสมบริเวณแนวท่อขนส่งวัสดุภายในโครงการ เพื่อควบคุมและลดปริมาณการรั่วไหลของวัสดุ	- พื้นที่โครงการ - พื้นที่โครงการ - พื้นที่โครงการ - บริเวณระบบท่อขนส่ง	- ตลอดช่วงดำเนินการ - ตลอดช่วงดำเนินการ - ตลอดช่วงดำเนินการ - ตลอดช่วงดำเนินการ	- บริษัท กรุงเทพ ซินธิติกส์ จำกัด - บริษัท กรุงเทพ ซินธิติกส์ จำกัด - บริษัท กรุงเทพ ซินธิติกส์ จำกัด - บริษัท กรุงเทพ ซินธิติกส์ จำกัด
10.6.2 ท่อขนส่งก๊าซธรรมชาติ	(1) ออกแบบตามมาตรฐานสากลของ ANSI/ASME B 31.3, API 5L (Grade B) เป็นท่อมาตรฐานทำด้วย Carbon Steel (2) จัดให้มีการตรวจสอบรอยเชื่อมท่อขนส่งก๊าซธรรมชาติด้วยการตรวจสอบรอยเชื่อมต่อของท่อด้วย X-Rays หรือวิธีการตรวจสอบแนวเชื่อมเทียบเท่าที่เป็นที่ยอมรับ และทดสอบความสามารถในการรองรับระดับความดันด้วยระบบ Hydrostatic Test ก่อนการใช้งาน (3) จัดให้มีการตรวจสอบรอยเชื่อมท่อส่งก๊าซธรรมชาติ ตามมาตรฐาน ASME B31.3 โดยมีความดันออกแบบ 16 กิโลกรัม/ตารางเซนติเมตร-เกจ และมีความดันใช้งานปกติที่ 3.9 กิโลกรัม/ตารางเซนติเมตร-เกจ โดยมีการทดสอบความสามารถในการรองรับความดันด้วยระบบ Hydrostatic Test รวมทั้งมีการตรวจสอบรอยร้าว (Penetrate Test) บริเวณรอยเชื่อมท่อส่งก๊าซธรรมชาติ	- พื้นที่โครงการ - พื้นที่โครงการ - พื้นที่โครงการ	- ตลอดช่วงดำเนินการ - ตลอดช่วงดำเนินการ - ตลอดช่วงดำเนินการ	- บริษัท กรุงเทพ ซินธิติกส์ จำกัด - บริษัท กรุงเทพ ซินธิติกส์ จำกัด - บริษัท กรุงเทพ ซินธิติกส์ จำกัด



(นายชัชวาล ขันขัติตบารุง)

ผู้จัดการ โรงงานผลิตน้ำยาง เอ็น บี อาร์ (NBR Latex)

บริษัท กรุงเทพ ซินธิติกส์ จำกัด

พฤศจิกายน 2567

72/105



บริษัท คอนซัลแทนท์ ออฟ เทคโนโลยี จำกัด  
CONSULTANTS OF TECHNOLOGY CO., LTD.



(นายกิตติพงษ์ พัฒนทอง)

ผู้อำนวยการสิ่งแวดล้อม

บริษัท คอนซัลแทนท์ ออฟ เทคโนโลยี จำกัด

ตารางที่ 1 (ต่อ)

ผลกระทบสิ่งแวดล้อม	มาตรการป้องกันและแก้ไขผลกระทบสิ่งแวดล้อม	สถานที่ดำเนินการ	ระยะเวลาดำเนินการ	ผู้รับผิดชอบ
10.6.2 ฝุ่นละอองจากการจราจร (ต่อ)	<p>(4) จัดให้มีการวางท่อในพื้นที่ที่มีความเหมาะสมห่างจากโอกาสเกิดความเสียหายจากแรงกระแทก มีโครงสร้างที่สามารถรองรับระบบท่อให้มีผลกระทบจากการขยายตัวหรือหดตัว อันเนื่องจากการเปลี่ยนแปลงอุณหภูมิหรือน้ำหนักที่เกิดจากตัวท่อ</p> <p>(5) กำหนดให้มีแผนการบำรุงรักษาท่อขนส่งก๊าซธรรมชาติ ซึ่งตรวจสอบโดยผู้ที่มีอำนาจในการตรวจสอบ ประกอบด้วยการตรวจสอบ ดังนี้</p> <ol style="list-style-type: none"> <li>การตรวจสอบสภาพภายนอกด้วยสายตา (External Visual Inspection) ตลอดความยาวท่อ ทุก 12 เดือน</li> <li>การตรวจสอบสภาพ Flange, Vent/Drain Valve ทุก 12 เดือน</li> <li>การตรวจสอบความหนาของท่อ (Pipe Wall) ด้วยเครื่อง Ultrasonic Thickness Meter ทุก 12 เดือน</li> <li>การตรวจสอบรอยเชื่อม ด้วยสายตาทุก 12 เดือน</li> <li>การตรวจสอบสภาพภายนอกด้วยสายตา (Paint Measurement) ทุก 12 เดือน</li> </ol>	<p>- พื้นที่โครงการ</p> <p>- พื้นที่โครงการ</p>	<p>- ตลอดช่วงดำเนินการ</p> <p>- ตลอดช่วงดำเนินการ</p>	<p>- บริษัท กรุงเทพ ซินธิติกส์ จำกัด</p> <p>- บริษัท กรุงเทพ ซินธิติกส์ จำกัด</p>
10.7 ขั้นตอนการรับเหตุกรณีเกิดการรั่วไหลจากถังเก็บ 1,3 บิวทาไดอิน	<p>(1) เมื่อสาร 1,3 บิวทาไดอินเกิดการรั่วไหล เครื่องตรวจจับก๊าซแบบตลอดเวลา (Online Gas Detector) ที่อยู่บริเวณถังเก็บตรวจจับก๊าซที่รั่วไหลได้ พร้อมกับส่งสัญญาณเตือน (Alarm) มาถึงห้องควบคุม (Control Room) ในทันที</p> <p>(2) พนักงานประจำห้องควบคุมเมื่อทราบตำแหน่งการรั่วไหลจากสัญญาณเตือน (Alarm) จึงทำการตรวจสอบตำแหน่งจากกล้องวงจรปิดอีกครั้ง พร้อมกับวิทยุไปให้พนักงาน</p>	<p>- พื้นที่โครงการ</p> <p>- พื้นที่โครงการ</p>	<p>- ตลอดช่วงดำเนินการ</p> <p>- ตลอดช่วงดำเนินการ</p>	<p>- บริษัท กรุงเทพ ซินธิติกส์ จำกัด</p> <p>- บริษัท กรุงเทพ ซินธิติกส์ จำกัด</p>



(นายชัชวาล ชันธพิตบำรุง)

ผู้จัดการ โรงงานผลิตน้ำยาง เอ็น บี อาร์ (NBR Latex)

บริษัท กรุงเทพ ซินธิติกส์ จำกัด

พฤศจิกายน 2567

73/105



บริษัท คอนซัลแทนท์ ออฟ เทคโนโลยี จำกัด  
CONSULTANTS OF TECHNOLOGY CO., LTD.



(นายกิตติพงษ์ พัฒนทอง)

ผู้อำนวยการสิ่งแวดล้อม

บริษัท คอนซัลแทนท์ ออฟ เทคโนโลยี จำกัด

ตารางที่ 1 (ต่อ)

ผลกระทบสิ่งแวดล้อม	มาตรการป้องกันและแก้ไขผลกระทบสิ่งแวดล้อม	สถานที่ดำเนินการ	ระยะเวลาดำเนินการ	ผู้รับผิดชอบ
10.7 ขั้นตอนการรับเหตุกรณีเกิดการรั่วไหลจากถังเก็บ 1,3 บิวทาไดอิน (ต่อ)	<p>ระดับปฏิบัติการที่ประจำแต่ละหน่วยการผลิตตรวจสอบในพื้นที่จริงด้วย โดยมีขั้นตอนการปฏิบัติแบ่งออกเป็นตามระดับค่าเตือน 3 ระดับ ที่อ้างอิงจากค่า ERPG ของ 1,3 บิวทาไดอิน (ระดับที่ 1 มากกว่า ERPG1 (10 ppm) และ ระดับที่ 2 มากกว่าค่า ERPG2 (500 ppm และระดับที่ 3 มากกว่าค่า ERPG3 (5,000 ppm)) เช่นเดียวกับมาตรการความปลอดภัยของกระบวนการผลิต</p> <p>(3) ในกรณีที่การรั่วไหลของ 1,3 บิวทาไดอิน แต่ไม่ติดไฟมีขั้นตอนระบุเหตุการณ์ดังนี้</p> <ol style="list-style-type: none"> <li>พนักงานประจำห้องควบคุมสั่งปิด Shut off valves (ซึ่งถูกติดตั้งเพื่อปิดกั้นระบบของถังจากการรั่วไหลของระบบท่อ และถูกออกแบบเรื่องการทนไฟตาม API 607)</li> <li>หากพบว่า ความดันในถังสูงเกินค่าที่กำหนดที่ 4.3 กิโลกรัม/ตารางเซนติเมตร-เกจ วาล์วควบคุม (Control Valves) (ที่ถูกติดตั้งสำหรับควบคุมความดันในถังโดยใช้นิโตรเจน) จะเปิดออกสู่ Thermal Oxidizer เพื่อช่วยลดความดัน</li> <li>ในกรณีที่พบว่าเกิดการรั่วไหลบริเวณได้ถังและไม่สามารถปิด Shut Off Valves ได้น้ำดับเพลิงจะถูกเติมเข้าถังโดยเปิดวาล์ว (On-Off Valves) เพื่อให้เข้าไปแทนที่ 1,3 บิวทาไดอินที่รั่วไหล และทำการติดต่อผู้เชี่ยวชาญ เพื่อทำการหยุดการรั่วไหลแบบออนไลน์ (Online Stop Leak) จากบริษัทที่เคตติดต่อไว้แล้ว ซึ่งจะสามารถหยุดการรั่วไหลได้ภายใน 3 ชั่วโมงหลังจากที่รับแจ้งเหตุ</li> </ol> <p>(4) ในกรณีที่การรั่วไหลของ 1,3 บิวทาไดอิน และถูกติดไฟมีขั้นตอนระบุเหตุการณ์ดังนี้</p> <ol style="list-style-type: none"> <li>พนักงานประจำห้องควบคุมสั่งปิด Shut Off Valves ที่ถูกติดตั้งเพื่อปิดกั้นระบบของถังจากการรั่วไหลของระบบท่อ และถูกออกแบบเรื่องการทนไฟตาม API 607</li> </ol>	<p>- พื้นที่โครงการ</p> <p>- พื้นที่โครงการ</p>	<p>- ตลอดช่วงดำเนินการ</p> <p>- ตลอดช่วงดำเนินการ</p>	<p>- บริษัท กรุงเทพ ซินธิติกส์ จำกัด</p> <p>- บริษัท กรุงเทพ ซินธิติกส์ จำกัด</p>



(นายชัชวาล ชันธพิตบำรุง)

ผู้จัดการ โรงงานผลิตน้ำยาง เอ็น บี อาร์ (NBR Latex)

บริษัท กรุงเทพ ซินธิติกส์ จำกัด

พฤศจิกายน 2567

74/105



บริษัท คอนซัลแทนท์ ออฟ เทคโนโลยี จำกัด  
CONSULTANTS OF TECHNOLOGY CO., LTD.



(นายกิตติพงษ์ พัฒนทอง)

ผู้อำนวยการสิ่งแวดล้อม

บริษัท คอนซัลแทนท์ ออฟ เทคโนโลยี จำกัด

ตารางที่ 1 (ต่อ)

ผลกระทบสิ่งแวดล้อม	มาตรการป้องกันและแก้ไขผลกระทบสิ่งแวดล้อม	สถานที่ดำเนินการ	ระยะเวลาดำเนินการ	ผู้รับผิดชอบ
10.7 ขั้นตอนการรับเหตุกรณีเกิดการรั่วไหลจากถังเก็บ 1.3 ปิวทาไดอิน (ต่อ)	<p>2) พนักงานประจำห้องควบคุมตั้งเปิดระบบพ่นน้ำอัตโนมัติ (Fire Water Spray) หรือระบบดับเพลิงอัตโนมัติแบบหมอกน้ำ (Fog System) ซึ่งถูกติดตั้งทั้งบริเวณรอบตัวถังเก็บและบริเวณส่วนล่างของตัวถังเก็บ สำหรับฉีดน้ำเพื่อป้องกันไฟและความร้อนที่จะมีผลต่อตัวถัง (ปริมาณน้ำ Fire Water Spray ถูกออกแบบตาม NFPA-30)</p> <p>3) หากพบว่า ความดันในถังสูงเกินค่าที่กำหนดที่ 7.0 กิโลกรัม/ตารางเซนติเมตร-กช วาล์วควบคุม (Control Valves) (ซึ่งถูกติดตั้งสำหรับควบคุมความดันในถังสูงเกินค่าที่กำหนด) จะเปิดออกสู่หอยเผาทั้ง (Flare) เพื่อช่วยลดความดัน</p> <p>4) ในกรณีที่พบว่าเกิดการรั่วไหลบริเวณ ไดถังและไม่สามารถปิด Shut Off Valves ได้น้ำดับเพลิงจะถูกเติมเข้าถังโดยเปิดวาล์ว (On-Off Valves) เพื่อให้มีน้ำเข้าไปแทนที่ 1.3 ปิวทาไดอินที่รั่วไหล และทำการติดต่อบริษัทผู้ซ่อมเพื่อทำการหยุดการรั่วไหลแบบออนไลน์ (Online Stop Leak) จากบริษัทที่เคยติดต่อไว้แล้ว ซึ่งจะสามารถหยุดการรั่วไหลได้ภายใน 3 ชั่วโมงหลังจากที่รับแจ้งเหตุ</p> <p>(5) 1.3 ปิวทาไดอินที่รั่วไหลออกมาพร้อมด้วยน้ำดับเพลิงจากการควบคุมเหตุฉุกเฉิน (ซึ่งขั้นตอนกริดได้ตั้ง ถูกออกแบบให้มีความปลอดภัยอย่างน้อยร้อยละ 1 เพื่อให้ของเหลวไหลไปสู่จุดต่ำสุด ตาม API 2510) จะถูกส่งไปยังบ่อพักฉุกเฉิน (Remote Impoundment) เพื่อรองรับการรั่วไหลจากถังเก็บและเป็นพื้นที่ให้สาร 1.3 ปิวทาไดอิน สามารถระเหยได้อย่างปลอดภัยโดยจะมีระบบแยกน้ำเพื่อส่งไปยังระบบบำบัดน้ำเสียต่อไป</p> <p>(6) บ่อพักฉุกเฉิน (Remote Impoundment) ออกแบบให้มีปริมาตร 475.20 ลูกบาศก์เมตร และทุกด้านอยู่ห่างจากพื้นที่กระบวนการผลิตไม่น้อยกว่า 20 เมตร ซึ่งเป็นไปตามมาตรฐาน API 2510 (Design and Construction of LPG Installation) ที่กำหนดไว้คือ</p>	<p>- พื้นที่โครงการ</p> <p>- พื้นที่โครงการ</p>	<p>- ตลอดช่วงดำเนินการ</p> <p>- ตลอดช่วงดำเนินการ</p>	<p>- บริษัท กรุงเทพ ซินธิติกส์ จำกัด</p> <p>- บริษัท กรุงเทพ ซินธิติกส์ จำกัด</p>



(นายชัชวาล ชันธพิทักษ์)

ผู้จัดการโรงงานผลิตน้ำยาง เอ็น บี อาร์ (NBR Latex)

บริษัท กรุงเทพ ซินธิติกส์ จำกัด

พฤศจิกายน 2567

75/105



บริษัท คอนซัลแทนท์ ออฟ เทคโนโลยี จำกัด  
CONSULTANTS OF TECHNOLOGY CO., LTD.



(นายกิตติพงษ์ พัฒนทอง)

ผู้อำนวยการสิ่งแวดล้อม

บริษัท คอนซัลแทนท์ ออฟ เทคโนโลยี จำกัด

ตารางที่ 1 (ต่อ)

ผลกระทบสิ่งแวดล้อม	มาตรการป้องกันและแก้ไขผลกระทบสิ่งแวดล้อม	สถานที่ดำเนินการ	ระยะเวลาดำเนินการ	ผู้รับผิดชอบ
10.7 ขั้นตอนการรับเหตุกรณีเกิดการรั่วไหลจากถังเก็บ 1.3 ปิวทาไดอิน (ต่อ)	<p>1) สำหรับสาร 1.3 ปิวทาไดอินที่มีความดันไอต่ำกว่า 100 PSIa ที่อุณหภูมิ 100 องศาฟาเรนไฮต์ บ่อพักฉุกเฉินจะต้องมีปริมาตรไม่ต่ำกว่าร้อยละ 50 ของความจุถัง ในที่นี้ คือ ถังเก็บ 1.3 ปิวทาไดอิน ซึ่งมีความจุออกแบบ 108 ลูกบาศก์เมตร</p> <p>2) บ่อพักฉุกเฉิน (Remote Impoundment) กำหนดให้อยู่ห่างจากพื้นที่การผลิตไม่น้อยกว่า 50 ฟุต (15.24 เมตร)</p>			
10.8 การจัดการกรณีเกิดเหตุฉุกเฉิน	<p>(1) จัดให้มีอุปกรณ์ป้องกันและระงับอัคคีภัย ดังนี้</p> <p>1) ระบบดับเพลิงที่ใช้ในโครงการ บริเวณหน่วยเก็บวัตถุดิบ พื้นที่ส่วนการผลิตให้ออกแบบตามมาตรฐานของประเทศไทยและมาตรฐานสากลที่เป็นที่ยอมรับ เช่น วสท., NFPA และ API 2510 เป็นต้น</p> <p>2) จัดให้มีอุปกรณ์ป้องกันและระงับอัคคีภัยอย่างเพียงพอตามที่กฎหมายกำหนด</p> <p>3) จัดให้มีเครื่องสูบน้ำดับเพลิงตามมาตรฐาน NFPA 20 จำนวน 6 เครื่อง ดังนี้</p> <p>(ก) เครื่องสูบน้ำดับเพลิงชนิดเครื่องยนต์ขนาด 40 ลูกบาศก์เมตร/ชั่วโมง จำนวน 2 เครื่อง</p> <p>(ข) เครื่องสูบน้ำดับเพลิงชนิดมอเตอร์ไฟฟ้า ขนาด 340 ลูกบาศก์เมตร/ชั่วโมง จำนวน 1 เครื่อง</p> <p>(ค) เครื่องสูบน้ำดับเพลิงชนิดเครื่องยนต์ขนาด 340 ลูกบาศก์เมตร/ชั่วโมง จำนวน 3 เครื่อง</p>	<p>- พื้นที่โครงการ</p>	<p>- ตลอดช่วงดำเนินการ</p>	<p>- บริษัท กรุงเทพ ซินธิติกส์ จำกัด</p>



(นายชัชวาล ชันธพิทักษ์)

ผู้จัดการโรงงานผลิตน้ำยาง เอ็น บี อาร์ (NBR Latex)

บริษัท กรุงเทพ ซินธิติกส์ จำกัด

พฤศจิกายน 2567

76/105



บริษัท คอนซัลแทนท์ ออฟ เทคโนโลยี จำกัด  
CONSULTANTS OF TECHNOLOGY CO., LTD.



(นายกิตติพงษ์ พัฒนทอง)

ผู้อำนวยการสิ่งแวดล้อม

บริษัท คอนซัลแทนท์ ออฟ เทคโนโลยี จำกัด

ตารางที่ 1 (ต่อ)

ผลกระทบสิ่งแวดล้อม	มาตรการป้องกันและแก้ไขผลกระทบสิ่งแวดล้อม	สถานที่ดำเนินการ	ระยะเวลาดำเนินการ	ผู้รับผิดชอบ
10.8 การจัดการกรณีเกิดเหตุฉุกเฉิน (ต่อ)	<p>4) จัดให้มีแหล่งสำรองน้ำดับเพลิงไว้ในถังน้ำสำรองดับเพลิงขนาด 1,700 ลูกบาศก์เมตร จำนวน 1 ถัง ซึ่งมีน้ำดับเพลิงสำรองอยู่ในถังน้อยกว่า 1,500 ลูกบาศก์เมตร และถังน้ำสำรองดับเพลิงขนาด 2,500 ลูกบาศก์เมตร จำนวน 1 ถัง ซึ่งมีน้ำดับเพลิงสำรองอยู่ในถังน้อยกว่า 2,200 ลูกบาศก์เมตร</p> <p>(2) จัดให้มีอุปกรณ์ตรวจสอบและเฝ้าระวังความปลอดภัยอย่างเพียงพอ</p> <p>(3) โครงการมีความต้องการน้ำดับเพลิงสูงสุดปริมาณ 921.77 ลูกบาศก์เมตร/ชั่วโมง ที่บริเวณที่หน่วยเตรียม ไม่นมอร์ และต้องการน้ำดับเพลิงที่ 4 ชั่วโมง เท่ากับ 3,687.08 ลูกบาศก์เมตร (อ้างอิงเรื่องความต้องการใช้น้ำดับเพลิงตาม API2510 Design and Construction of LPG Installations)</p> <p>(4) ทำสัญญาความร่วมมือด้านการตอบโต้เหตุฉุกเฉินกับบริษัท NPC S&amp;E ในการสนับสนุนกำลังพลและอุปกรณ์ เช่น รถดับเพลิง รถพยาบาล โหมดับเพลิง เป็นต้น</p> <p>(5) จัดให้มีจุดชำระล้างร่างกายและล้างตาฉุกเฉิน บริเวณที่มีโอกาสสัมผัสสารเคมี และจัดให้มีการตรวจสอบบำรุงรักษาเชิงป้องกัน เพื่อให้อยู่ในสภาพพร้อมใช้งานตลอดเวลา ตามแผนงานที่กำหนด</p>	<p>- พื้นที่โครงการ</p> <p>- พื้นที่โครงการ</p> <p>- พื้นที่โครงการ</p> <p>- พื้นที่โครงการ</p>	<p>- ตลอดช่วงดำเนินการ</p> <p>- ตลอดช่วงดำเนินการ</p> <p>- ตลอดช่วงดำเนินการ</p> <p>- ตลอดช่วงดำเนินการ</p>	<p>- บริษัท กรุงเทพ ซินธิคส์ จำกัด</p> <p>- บริษัท กรุงเทพ ซินธิคส์ จำกัด</p> <p>- บริษัท กรุงเทพ ซินธิคส์ จำกัด</p> <p>- บริษัท กรุงเทพ ซินธิคส์ จำกัด</p>
10.9 มาตรการควบคุมไอเสียจากเตาเผาไหม้	<p>(1) มาตรการบำรุงรักษาและแผนปฏิบัติการกรณีเกิดเหตุฉุกเฉิน</p> <p>1) จัดให้มีแผนตอบโต้กรณีเกิดเหตุฉุกเฉิน</p> <p>2) จัดซื้อสารเคมีบำบัดไอเสียจากเตาเผาไหม้ในภาชนะที่ได้มาตรฐานและผ่านการรับรอง จัดให้มีแผนบำรุงรักษาเชิงป้องกัน (Preventive Maintenance) ระบบ Thermal Oxidizer เช่น การตรวจสอบสภาพของท่อและวาล์วของสารเคมีบำบัดไอเสียจากเตาเผาไหม้</p> <p>ตามแผนงานบำรุงรักษาที่กำหนด</p>	<p>- ภายในพื้นที่โครงการ</p> <p>- บริเวณ Thermal Oxidizer</p>	<p>- ตลอดช่วงดำเนินการ</p>	<p>- บริษัท กรุงเทพ ซินธิคส์ จำกัด</p>

  
(นายชัชวาล ขันธพิทักษ์)  
ผู้จัดการโรงงานผลิตน้ำยาง เอ็น บี อาร์ (NBR Latex)  
บริษัท กรุงเทพ ซินธิคส์ จำกัด

พฤศจิกายน 2567  
77/105

  
บริษัท คอนซัลแทนท์ ออฟ เทคโนโลยี จำกัด  
CONSULTANTS OF TECHNOLOGY CO., LTD.  
(นายกิตติพงษ์ พัฒนทอง)  
ผู้อำนวยการสิ่งแวดล้อม  
บริษัท คอนซัลแทนท์ ออฟ เทคโนโลยี จำกัด

ตารางที่ 1 (ต่อ)

ผลกระทบสิ่งแวดล้อม	มาตรการป้องกันและแก้ไขผลกระทบสิ่งแวดล้อม	สถานที่ดำเนินการ	ระยะเวลาดำเนินการ	ผู้รับผิดชอบ
10.9 มาตรการควบคุมไอเสียจากเตาเผาไหม้ (ต่อ)	<p>(2) จัดให้มี Gas Detector ตรวจสอบการรั่วไหลของสารเคมีในเตาเผาไหม้ระบบ Thermal Oxidizer เมื่อพบว่ามีก๊าซรั่วไหลของสารเคมีในเตาเผาไหม้จะส่งสัญญาณไปที่ห้องควบคุม (Control Room) โดยตั้งค่าเตือนไว้ 2 ระดับ อ้างอิงจากค่า ERPG ของสารเคมีในเตาเผาไหม้และมีการดำเนินการดังนี้</p> <p>1) การเตือนระดับ 1 เมื่อตรวจพบได้มากกว่าค่า ERPG1 (25 ส่วนในล้านส่วน) ดำเนินการดังนี้</p> <p>(ก) พนักงานควบคุมห้องปฏิบัติการผลิตประกาศให้พนักงานและผู้รับเหมาหยุดงานในพื้นที่ดังกล่าวและออกจากจุดปฏิบัติงาน</p> <p>(ข) พนักงานควบคุมห้องปฏิบัติการผลิตแจ้งให้พนักงานปฏิบัติการผลิตตรวจสอบซ้ำเพื่อยืนยันว่าเกิดการรั่วไหลจริงหรือไม่</p> <p>(ค) พนักงานปฏิบัติการผลิตสวมใส่หน้ากากกรองสารเคมีชนิดเต็มหน้า (Full Face Piece Respirator) เข้าไปตรวจสอบการรั่วไหลโดยใช้ Portable Gas Detector</p> <p>ก) หากพบการรั่วไหล ให้พนักงานปฏิบัติการผลิตเปิดม่านน้ำ (Water Curtain) เพื่อลดจับไอสารเคมีในเตาเผาไหม้ และให้พนักงานส่วนบำรุงรักษาทำการแก้ไข</p> <p>ข) หากพบว่าเป็นการส่งสัญญาณผิดพลาดของอุปกรณ์ตรวจสอบการรั่วไหล จะแจ้งให้ส่วนบำรุงรักษาทำการแก้ไขอุปกรณ์</p> <p>2) การเตือนระดับ 2 เมื่อตรวจพบได้มากกว่าค่า ERPG2 (200 ส่วนในล้านส่วน) ดำเนินการดังนี้</p> <p>(ก) พนักงานควบคุมห้องปฏิบัติการผลิตประกาศให้พนักงานและผู้รับเหมาหยุดงานในพื้นที่กระบวนการผลิตทั้งหมด และให้พนักงานและผู้รับเหมาออกพื้นที่รวมพล</p>	<p>- ภายในพื้นที่โครงการ</p> <p>- บริเวณ Thermal Oxidizer</p>	<p>- ตลอดช่วงดำเนินการ</p>	<p>- บริษัท กรุงเทพ ซินธิคส์ จำกัด</p>

  
(นายชัชวาล ขันธพิทักษ์)  
ผู้จัดการโรงงานผลิตน้ำยาง เอ็น บี อาร์ (NBR Latex)  
บริษัท กรุงเทพ ซินธิคส์ จำกัด

พฤศจิกายน 2567  
78/105

  
บริษัท คอนซัลแทนท์ ออฟ เทคโนโลยี จำกัด  
CONSULTANTS OF TECHNOLOGY CO., LTD.  
(นายกิตติพงษ์ พัฒนทอง)  
ผู้อำนวยการสิ่งแวดล้อม  
บริษัท คอนซัลแทนท์ ออฟ เทคโนโลยี จำกัด



ผลกระทบสิ่งแวดล้อม	มาตรการป้องกันและแก้ไขผลกระทบสิ่งแวดล้อม	สถานที่ดำเนินการ	ระยะเวลาดำเนินการ	ผู้รับผิดชอบ
10.9 มาตรการควบคุม แอมโมเนียแอมนไครต์ รั่วไหล (ต่อ)	(ข) พนักงานควบคุมห้องปฏิบัติการผลิตแจ้งให้ พนักงานปฏิบัติการผลิตตรวจสอบค่า เพื่อยืนยันว่าเกิดการรั่วไหลจริงหรือไม่ (ค) พนักงานปฏิบัติการผลิตสวมใส่อุปกรณ์ป้องกันระบบทางเดินหายใจชนิดที่มี แหล่งจ่ายอากาศพกพา (Self-Contained Breathing Apparatus, SCBA) เข้าไป ตรวจสอบการรั่วไหลโดยใช้ Portable Gas Detector ก) หากพบการรั่วไหล ให้พนักงานปฏิบัติการผลิตเปิดม่านน้ำ (Water Curtain) เพื่อลดจับแอมโมเนียแอมนไครต์ และให้พนักงานส่วนบำรุงรักษาทำการแก้ไข ข) หากพบว่าเป็นการส่งสัญญาณผิดพลาดของอุปกรณ์ตรวจสอบการรั่วไหล จะแจ้งให้ส่วนบำรุงรักษามาทดสอบและแก้ไขอุปกรณ์			
11. คุณภาพ	(1) จัดให้มีพื้นที่สีเขียวซึ่งไม่น้อยกว่า 7,163.89 ตารางเมตร ซึ่งคิดเป็น ร้อยละ 7.86 ของพื้นที่โครงการ (รูปที่ 4) (2) กำหนดให้มีแผนการดูแลบำรุงรักษาพื้นที่สีเขียว และมาตรการการปลูกต้นไม้ทดแทน ต้นไม้ที่ตาย และจัดให้มีเจ้าหน้าที่ดูแลบำรุงรักษาพื้นที่สีเขียว ภายในโครงการ เช่น การรดน้ำต้นไม้ พรุนดิน ใส่ปุ๋ย ฉีดยากำจัดวัชพืชและแมลง เป็นต้น ให้มีความสวยงาม เป็นระเบียบอยู่เสมอ นอกจากนี้หากมีต้นไม้ได้รับความเสียหายจนไม่สามารถเจริญเติบโตได้ ต้องดำเนินการปลูกใหม่ทดแทนโดยเร็วที่สุด (3) กำหนดให้ปลูกพันธุ์ไม้ยืนต้นที่สามารถดูดซับ หรือป้องกันมลพิษ	- พื้นที่โครงการ  - พื้นที่โครงการ  - พื้นที่โครงการ	- ตลอดช่วงดำเนินการ  - ตลอดช่วงดำเนินการ  - ตลอดช่วงดำเนินการ	- บริษัท กรุงเทพ ซินดิคส์ จำกัด  - บริษัท กรุงเทพ ซินดิคส์ จำกัด  - บริษัท กรุงเทพ ซินดิคส์ จำกัด

*Orin Sontip.*

(นายชัชวาล ชันธะดีบำรุง)

ผู้จัดการโรงงานผลิตน้ำยาง เอ็น บี อาร์ (NBR Latex)

บริษัท กรุงเทพ ซินดิคส์ จำกัด

พฤศจิกายน 2567

79/105



บริษัท คอนซัลแทนท์ ออฟ เทคโนโลยี จำกัด  
CONSULTANTS OF TECHNOLOGY CO., LTD.

*กิตติพงษ์ พัฒนทอง*

(นายกิตติพงษ์ พัฒนทอง)

ผู้อำนวยการสิ่งแวดล้อม

บริษัท คอนซัลแทนท์ ออฟ เทคโนโลยี จำกัด

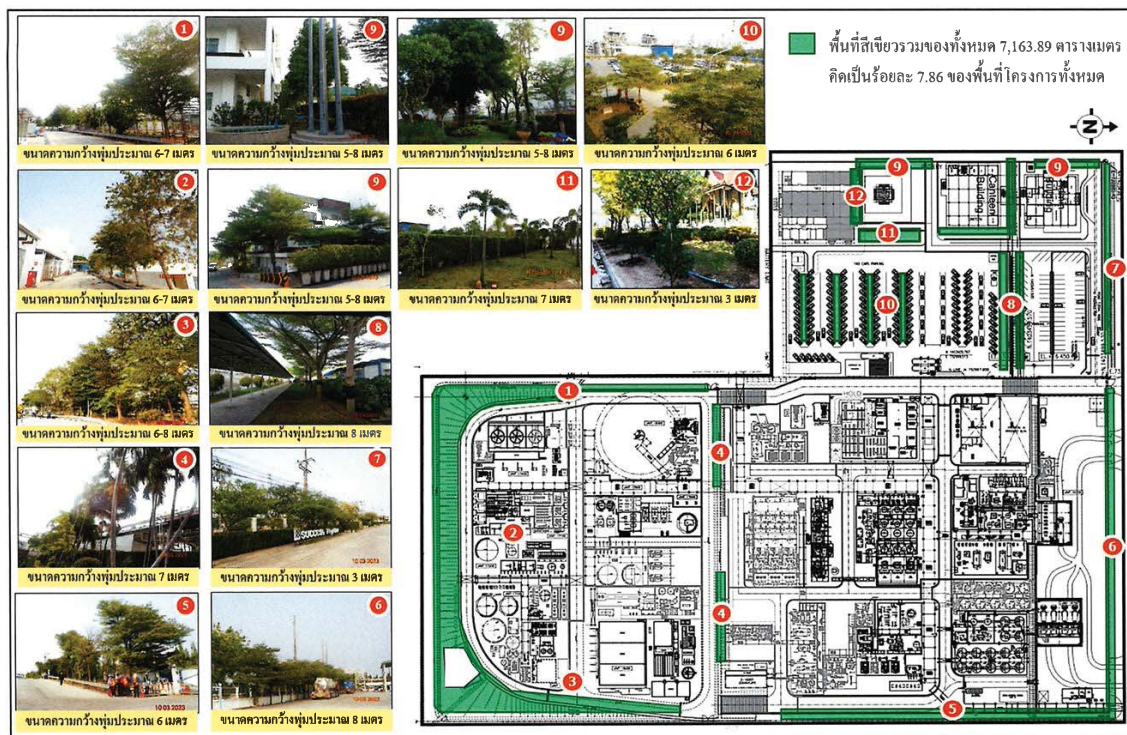

รูปที่ 4 พื้นที่สีเขียว

*Orin Sontip.*

(นายชัชวาล ชันธะดีบำรุง)

ผู้จัดการโรงงานผลิตน้ำยาง เอ็น บี อาร์ (NBR Latex)

บริษัท กรุงเทพ ซินดิคส์ จำกัด

พฤศจิกายน 2567

80/105



บริษัท คอนซัลแทนท์ ออฟ เทคโนโลยี จำกัด  
CONSULTANTS OF TECHNOLOGY CO., LTD.

*กิตติพงษ์ พัฒนทอง*

(นายกิตติพงษ์ พัฒนทอง)

ผู้อำนวยการสิ่งแวดล้อม

บริษัท คอนซัลแทนท์ ออฟ เทคโนโลยี จำกัด

ตารางที่ 1 (ต่อ)

ผลกระทบสิ่งแวดล้อม	มาตรการป้องกันและแก้ไขผลกระทบสิ่งแวดล้อม	สถานที่ดำเนินการ	ระยะเวลาดำเนินการ	ผู้รับผิดชอบ
11. คุณภาพ (ต่อ)	(4) กำหนดให้มีการประเมินผล และกำหนดแผนงานเพิ่มเติมประจำปี ทั้งนี้เพื่อปรับปรุงแผนงานในการบำรุงรักษาพื้นที่สีเขียวให้เหมาะสมต่อการปฏิบัติงานจริง รวมถึงปรับปรุงให้สอดคล้องกับสภาพภูมิอากาศที่เปลี่ยนแปลงในแต่ละปี โดยในขั้นตอนนี้จะมีการจัดสรรงบประมาณ ในการสนับสนุนไว้อย่างชัดเจน เพื่อให้การดำเนินการเป็นไปอย่างมีประสิทธิภาพ และต่อเนื่อง	- พื้นที่โครงการ	- ตลอดช่วงดำเนินการ	- บริษัท กรุงเทพ ซินติคส์ จำกัด

ที่มา: บริษัท คอนซัลแทนท์ ออฟ เทคโนโลยี จำกัด, 2567

  
(นายชัชวาล ชันชัตต์บำรุง)  
ผู้จัดการโรงงานผลิตน้ำยาง เอ็น บี อาร์ (NBR Latex)  
บริษัท กรุงเทพ ซินติคส์ จำกัด

พฤศจิกายน 2567  
81/105

  
บริษัท คอนซัลแทนท์ ออฟ เทคโนโลยี จำกัด  
CONSULTANTS OF TECHNOLOGY CO., LTD.  
  
(นายกิตติพงษ์ พัฒนทอง)  
ผู้อำนวยการสิ่งแวดล้อม  
บริษัท คอนซัลแทนท์ ออฟ เทคโนโลยี จำกัด

ตารางที่ 2

มาตรการติดตามตรวจสอบผลกระทบสิ่งแวดล้อม (ช่วงดำเนินการ)

ภายหลังการเปลี่ยนแปลงรายละเอียดโครงการในรายงานการประเมินผลกระทบสิ่งแวดล้อม โครงการโรงงานผลิตน้ำยาง เอ็น บี อาร์ (NBR Latex) (ครั้งที่ 7) ของบริษัท กรุงเทพ ซินติคส์ จำกัด

คุณภาพสิ่งแวดล้อม	ดัชนีติดตามตรวจสอบ	วิธีการตรวจวัด	สถานีติดตามตรวจสอบ	ความถี่ในการตรวจสอบ	ผู้รับผิดชอบ
1. คุณภาพอากาศ					
1.1 คุณภาพอากาศในบรรยากาศ (รายงานลักษณะของกิจกรรมต่าง ๆ ที่เกิดขึ้น บริเวณโดยรอบจุดตรวจวัด)	(1) 1,3 บิวทาไดอีน (2) อะครีโลไนไตรล์ (3) Wind Speed and Wind Direction	- GC/MS (US.EPA TO-15) หรือวิธีอื่น ๆ ตามที่หน่วยงานราชการกำหนด - GC/MS (US.EPA TO-15) หรือวิธีอื่น ๆ ตามที่หน่วยงานราชการกำหนด - Wind Vane Anemometer/Anemograph หรือวิธีอื่น ๆ ตามที่หน่วยงานราชการกำหนด	- ริมรั้วด้านทิศตะวันตกเฉียงเหนือ ของโรงงาน - ริมรั้วด้านทิศตะวันตกเฉียงใต้ ของโรงงาน - วัดมาบซูด - ชุมชนขอร่วมพัฒนา (รูปที่ 5)	- เดือนละ 1 ครั้ง ครั้งละ 24 ชั่วโมงต่อเนื่อง สำหรับการตรวจจัดบริเวณ ริมรั้วโครงการทั้ง 2 สถานี เป็นการดำเนินการ เพื่อเฝ้า ระวังและดูแลแนวโน้ม เพื่อนำ มาปรับปรุงกระบวนการผลิต เพื่อป้องกันการรั่วซึมของ 1,3 บิวทาไดอีนและอะครีโล- ไนไตรล์	- บริษัท กรุงเทพ ซินติคส์ จำกัด
1.2 คุณภาพอากาศจาก ปล่องระบายของระบบ Thermal Oxidizer	(1) ออกไซด์ของก๊าซไนโตรเจน (NO <sub>x</sub> ) (2) 1,3 บิวทาไดอีน	- Chemical Absorption , Colorimetric Method หรือวิธีอื่น ๆ ตามที่หน่วยงานราชการกำหนด - US.EPA Method 18 หรือวิธีอื่น ๆ ตามที่หน่วยงานราชการกำหนด	- ปล่องระบายของระบบ Thermal Oxidizer ชุดที่ 1 - ปล่องระบายของระบบ Thermal Oxidizer ชุดที่ 2 (รูปที่ 6)	- ปีละ 2 ครั้ง ครั้งละ 7 วันต่อเนื่อง โดยตรวจวัดช่วงเดียวกับ การตรวจวัดคุณภาพอากาศ ในบรรยากาศ	- บริษัท กรุงเทพ ซินติคส์ จำกัด

  
(นายชัชวาล ชันชัตต์บำรุง)  
ผู้จัดการโรงงานผลิตน้ำยาง เอ็น บี อาร์ (NBR Latex)  
บริษัท กรุงเทพ ซินติคส์ จำกัด

พฤศจิกายน 2567  
82/105

  
บริษัท คอนซัลแทนท์ ออฟ เทคโนโลยี จำกัด  
CONSULTANTS OF TECHNOLOGY CO., LTD.  
  
(นายกิตติพงษ์ พัฒนทอง)  
ผู้อำนวยการสิ่งแวดล้อม  
บริษัท คอนซัลแทนท์ ออฟ เทคโนโลยี จำกัด



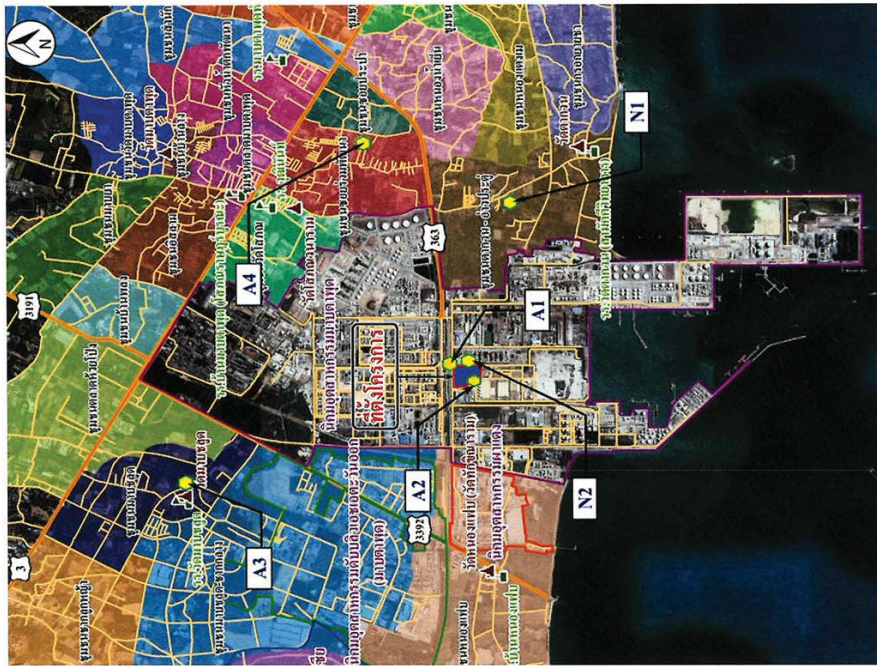

- สัญลักษณ์**
- A: จุดตรวจวัดคุณภาพอากาศในสถานประกอบการ
  - A1: บริเวณด้านทิศตะวันออกของโรงงาน
  - A2: บริเวณด้านทิศตะวันตกเฉียงใต้ของโรงงาน
  - A3: วัดนาบสดู
  - A4: พุ่มชนรอบรั้วพัฒนา
  - N: จุดตรวจวัดระดับเสียงในบรรยากาศ
  - N1: ชุมชนตากวน-อ่าวประดิษฐ์
  - N2: บริเวณโรงงานด้านทิศตะวันออก

รูปที่ 5 สถานการณ์ตรวจวัดคุณภาพสิ่งแวดล้อม โดยรอบพื้นที่โครงการ



บริษัท คอนซัลแทนท์ ออฟ เทคโนโลยี จำกัด  
CONSULTANTS OF TECHNOLOGY CO., LTD.

นายกิตติพงษ์ พัฒนทอง  
(นายกิตติพงษ์ พัฒนทอง)  
ผู้อำนวยการสิ่งแวดล้อม

บริษัท คอนซัลแทนท์ ออฟ เทคโนโลยี จำกัด

พฤษภาคม 2567  
83/105

นายชัชวาล ชื่นชาติบำรุง  
(นายชัชวาล ชื่นชาติบำรุง)  
ผู้จัดการโรงงานผลิตภัณฑ์ยาง เอ็น บี อาร์ (NBR Latex)

บริษัท กรุงเทพ จินธิกิจส์ จำกัด

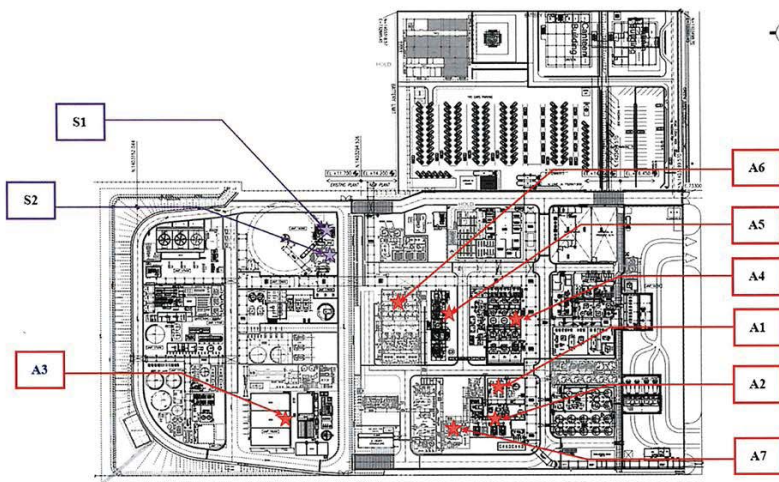

- A: จุดตรวจวัดคุณภาพอากาศในสถานประกอบการ**
- A1: บริเวณหอดูดซับอะครีโลไนไตรล์ (C-10501) (สายการผลิตที่ 1-4)
  - A2: บริเวณบิวทาไดอีนคอมเพรสเซอร์ (B-10501 A/B)
  - A3: ระบบบำบัดน้ำเสีย บริเวณบ่อพักน้ำเสีย
  - A4: บริเวณพื้นที่กระบวนการผลิต (สายการผลิตที่ 1-3)

- A5: บริเวณพื้นที่กระบวนการผลิต (สายการผลิตที่ 4)
- A6: บริเวณพื้นที่กระบวนการผลิต (สายการผลิตที่ 5-7)
- A7: บริเวณพื้นที่หอดูดซับอะครีโลไนไตรล์ (C-11501) (สายการผลิตที่ 5-7)

- S: จุดตรวจสอบคุณภาพอากาศจากปล่อง**
- S1: ปล่องระบายระบบ Thermal oxidizer ชุดที่ 1
  - S2: ปล่องระบายระบบ Thermal oxidizer ชุดที่ 2

รูปที่ 6 สถานการณ์ตรวจวัดคุณภาพอากาศ



บริษัท คอนซัลแทนท์ ออฟ เทคโนโลยี จำกัด  
CONSULTANTS OF TECHNOLOGY CO., LTD.

นายชัชวาล ชื่นชาติบำรุง

(นายชัชวาล ชื่นชาติบำรุง)

ผู้จัดการโรงงานผลิตภัณฑ์ยาง เอ็น บี อาร์ (NBR Latex)  
บริษัท กรุงเทพ จินธิกิจส์ จำกัด

พฤษภาคม 2567  
84/105

นายกิตติพงษ์ พัฒนทอง

(นายกิตติพงษ์ พัฒนทอง)

ผู้อำนวยการสิ่งแวดล้อม  
บริษัท คอนซัลแทนท์ ออฟ เทคโนโลยี จำกัด

คุณภาพสิ่งแวดล้อม	ดัชนีติดตามตรวจสอบ	วิธีการตรวจวัด	สถานีติดตามตรวจสอบ	ความถี่ในการตรวจสอบ	ผู้รับผิดชอบ
2. คุณภาพน้ำหลังผ่านระบบบำบัดน้ำเสียของโครงการ	(1) อัตราการไหล  (2) อุณหภูมิ  (3) ความเป็นกรด-ด่าง (pH)  (4) ซีไอดี (COD)  (5) ของแข็งแขวนลอย (SS)  (6) ของแข็งละลายน้ำทั้งหมด (TDS)	- Metering (APHA-AWWA-WEF 21 <sup>st</sup> Edition, 2005) หรือวิธีอื่นๆ ตามที่หน่วยงานราชการกำหนด  - Laboratory and Field Method (APHA-AWWA-WEF 21 <sup>st</sup> Edition, 2005) หรือวิธีอื่นๆ ตามที่หน่วยงานราชการกำหนด  - Electrometric Method (APHA-AWWA-WEF 21 <sup>st</sup> Edition, 2005) หรือวิธีอื่นๆ ตามที่หน่วยงานราชการกำหนด  - Closed Reflux, Titrimetric Method (APHA-AWWA-WEF 21 <sup>st</sup> Edition, 2005) หรือวิธีอื่นๆ ตามที่หน่วยงานราชการกำหนด  - Total Suspended Solids (In-House Method SPS T02 ) (APHA-AWWA-WEF 21 <sup>st</sup> Edition, 2005) หรือวิธีอื่นๆ ตามที่หน่วยงานราชการกำหนด  - Total Dissolved Solids Dried at 104±2 °C (In-House Method SPS T03) (APHA-AWWA-WEF 21 <sup>st</sup> Edition, 2005) หรือวิธีอื่นๆ ตามที่หน่วยงานราชการกำหนด	- จุดปล่อยน้ำทิ้งหลังบำบัด (รูปที่ 7)	- เดือนละ 1 ครั้ง	- บริษัท กรุงเทพ ชินริคส์ จำกัด

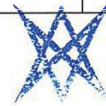

บริษัท คอนซัลแทนท์ ออฟ เทคโนโลยี จำกัด  
CONSULTANTS OF TECHNOLOGY CO., LTD.

*อ.ดร. นันทกร*

(นายชัชวาล ชันธะดีบำรุง)

ผู้จัดการโรงงานผลิตน้ำยาง เอ็น บี อาร์ (NBR Latex)

บริษัท กรุงเทพ ชินริคส์ จำกัด

พฤศจิกายน 2567

85/105

*กิตติพงษ์ พิเศษทอง*

(นายกิตติพงษ์ พิเศษทอง)

ผู้อำนวยการสิ่งแวดล้อม

บริษัท คอนซัลแทนท์ ออฟ เทคโนโลยี จำกัด

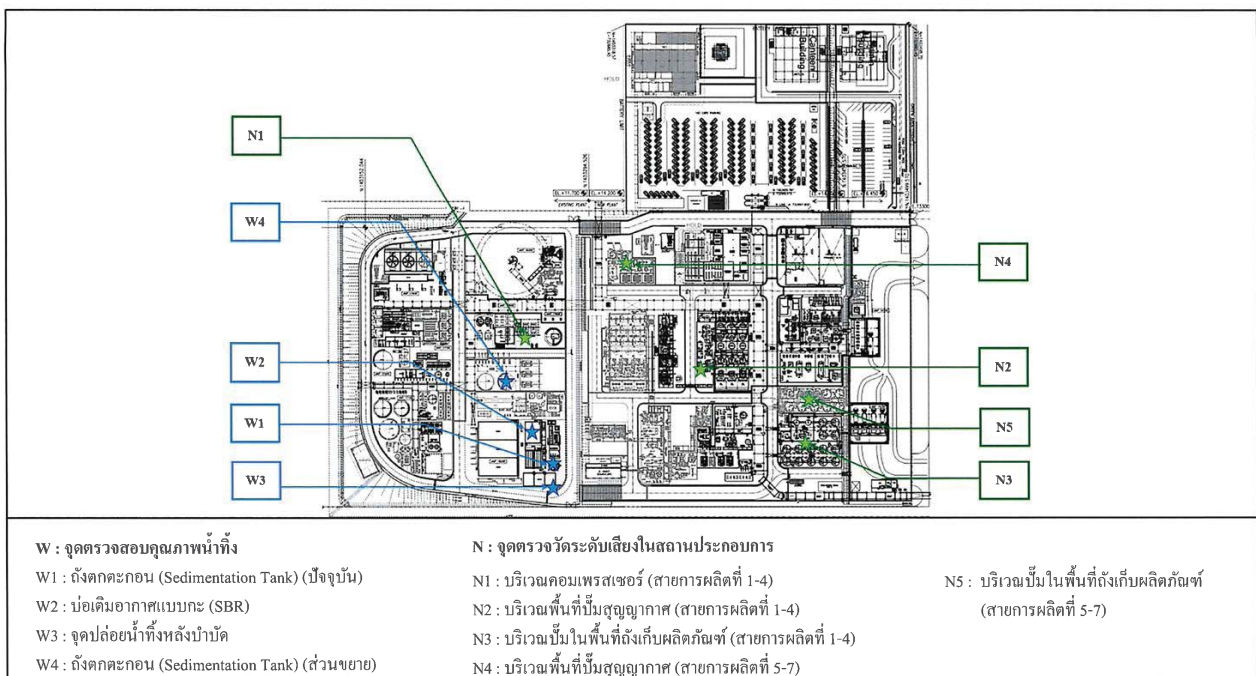

รูปที่ 7 สถานีตรวจวัดคุณภาพน้ำทิ้ง และระดับเสียงในสถานประกอบการ



บริษัท คอนซัลแทนท์ ออฟ เทคโนโลยี จำกัด  
CONSULTANTS OF TECHNOLOGY CO., LTD.

*อ.ดร. นันทกร*

(นายชัชวาล ชันธะดีบำรุง)

ผู้จัดการโรงงานผลิตน้ำยาง เอ็น บี อาร์ (NBR Latex)

บริษัท กรุงเทพ ชินริคส์ จำกัด

พฤศจิกายน 2567

86/105

*กิตติพงษ์ พิเศษทอง*

(นายกิตติพงษ์ พิเศษทอง)

ผู้อำนวยการสิ่งแวดล้อม

บริษัท คอนซัลแทนท์ ออฟ เทคโนโลยี จำกัด

ตารางที่ 2 (ต่อ)

คุณภาพสิ่งแวดล้อม	ดัชนีติดตามตรวจสอบ	วิธีการตรวจวัด	สถานีติดตามตรวจสอบ	ความถี่ในการตรวจสอบ	ผู้รับผิดชอบ
2. คุณภาพน้ำหลังผ่านระบบบำบัดน้ำเสียของโครงการ (ต่อ)	(7) บีโอดี (BOD <sub>5</sub> )	- 5 Days BOD Test (APHA-AWWA-WEF 21 <sup>st</sup> Edition, 2005) หรือวิธีอื่นๆ ตามที่หน่วยงานราชการกำหนด			
	(8) อะคริไลโนไทรล์	- Liquid-Liquid Extration Gas Chromatographic/ Mass Spectrometric Method (APHA-AWWA-WEF 21 <sup>st</sup> Edition, 2005) หรือวิธีอื่นๆ ตามที่หน่วยงานราชการกำหนด			
	(9) 1,3 บิวทาไดเ็น	- Purge And Trap Capillary – Column Gas Chromatographic/Mass Spectrometric Method (APHA-AWWA-WEF 21 <sup>st</sup> Edition, 2005) หรือวิธีอื่นๆ ตามที่หน่วยงานราชการกำหนด			
	(10) ซี	- ADMI Method หรือวิธีอื่นๆ ตามที่หน่วยงานราชการกำหนด			
	(11) TKN (Total Kjeldahl Nitrogen)	- Kjeldahl Method หรือวิธีอื่นๆ ตามที่หน่วยงานราชการกำหนด			
	(12) น้ำมันและไขมัน (Oil & Grease)	- Liquid-Liquid Extration หรือ Soxhlet Extration หรือวิธีอื่นๆ ตามที่หน่วยงานราชการกำหนด			



(นายชัชวาล ขันธทัตปารุง)  
ผู้จัดการโรงงานผลิตน้ำยาง เอ็น บี อาร์ (NBR Latex)  
บริษัท กรุงเทพ ซินธิติกส์ จำกัด

พฤศจิกายน 2567  
87/105



บริษัท คอนซัลแทนท์ ออฟ เทคโนโลยี จำกัด  
CONSULTANTS OF TECHNOLOGY CO., LTD.



(นายกิตติพงษ์ พัฒนทอง)  
ผู้อำนวยการสิ่งแวดล้อม  
บริษัท คอนซัลแทนท์ ออฟ เทคโนโลยี จำกัด

ตารางที่ 2 (ต่อ)

คุณภาพสิ่งแวดล้อม	ดัชนีติดตามตรวจสอบ	วิธีการตรวจวัด	สถานีติดตามตรวจสอบ	ความถี่ในการตรวจสอบ	ผู้รับผิดชอบ
2. คุณภาพน้ำหลังผ่านระบบบำบัดน้ำเสียของโครงการ (ต่อ)	(13) ไซยาไนต์	- Colorimetric Method หรือ Flow Injection Analysis หรือวิธีอื่นๆ ตามที่หน่วยงานราชการกำหนด			
	(1) อุณหภูมิ	- Laboratory and Field Method (APHA-AWWA-WEF 21 <sup>st</sup> Edition, 2005) หรือวิธีอื่นๆ ตามที่หน่วยงานราชการกำหนด	- ตั้งคกตะกอน (Sedimentation Tank) (ปัจจุบัน)		
	(2) ความเป็นกรด-ด่าง (pH)	- Electrometric Method (APHA-AWWA-WEF 21 <sup>st</sup> Edition, 2005) หรือวิธีอื่นๆ ตามที่หน่วยงานราชการกำหนด	- บ่อเติมอากาศแบบกะ (SBR)		
	(3) ซีโอดี (COD)	- Closed Reflux, Titrimetric Method (APHA-AWWA-WEF 21 <sup>st</sup> Edition, 2005) หรือวิธีอื่นๆ ตามที่หน่วยงานราชการกำหนด	- ตั้งคกตะกอน (Sedimentation Tank) (ส่วนขยาย) (รูปที่ 7)		
	(4) ของแข็งแขวนลอย (SS)	- Total Suspended Solids (In-House Method SPS T02 ) (APHA-AWWA-WEF 21 <sup>st</sup> Edition, 2005) หรือวิธีอื่นๆ ตามที่หน่วยงานราชการกำหนด			
	(5) ของแข็งละลายน้ำทั้งหมด (TDS)	- Total Dissolved Solids Dried at 104±2 °C (In-House Method SPS T03) (APHA-AWWA-WEF 21 <sup>st</sup> Edition, 2005) หรือวิธีอื่นๆ ตามที่หน่วยงานราชการกำหนด			



(นายชัชวาล ขันธทัตปารุง)  
ผู้จัดการโรงงานผลิตน้ำยาง เอ็น บี อาร์ (NBR Latex)  
บริษัท กรุงเทพ ซินธิติกส์ จำกัด

พฤศจิกายน 2567  
88/105



บริษัท คอนซัลแทนท์ ออฟ เทคโนโลยี จำกัด  
CONSULTANTS OF TECHNOLOGY CO., LTD.



(นายกิตติพงษ์ พัฒนทอง)  
ผู้อำนวยการสิ่งแวดล้อม  
บริษัท คอนซัลแทนท์ ออฟ เทคโนโลยี จำกัด



ตารางที่ 2 (ต่อ)

คุณภาพสิ่งแวดล้อม	ดัชนีติดตามตรวจสอบ	วิธีการตรวจวัด	สถานีติดตามตรวจสอบ	ความถี่ในการตรวจสอบ	ผู้รับผิดชอบ
2. คุณภาพน้ำหลังผ่านระบบบำบัดน้ำเสียของโครงการ (ต่อ)	(6) บีโอดี (BOD <sub>5</sub> )  (7) อะคริไลโนไครล์  (8) 1,3 บิวทาไดซีน  (9) ซี  (10) TKN (Total Kjeldahl Nitrogen)  (11) น้ำมันและไขมัน (Oil & Grease)	- 5 Days BOD Test  (APHA-AWWA-WEF 21 <sup>st</sup> Edition, 2005) หรือวิธีอื่นๆ ตามที่หน่วยงานราชการกำหนด  - Liquid-Liquid Extration Gas Chromatographic/ Mass Spectrometric Method  (APHA-AWWA-WEF 21 <sup>st</sup> Edition, 2005) หรือวิธีอื่นๆ ตามที่หน่วยงานราชการกำหนด  - Purge And Trap Capillary – Column Gas Chromatographic/Mass Spectrometric Method  (APHA-AWWA-WEF 21 <sup>st</sup> Edition, 2005) หรือวิธีอื่นๆ ตามที่หน่วยงานราชการกำหนด  - ADMI Method หรือวิธีอื่นๆ ตามที่หน่วยงานราชการกำหนด  - Kjeldahl Method หรือวิธีอื่นๆ ตามที่หน่วยงานราชการกำหนด  - Liquid-Liquid Extration หรือ Soxhlet Extraction หรือวิธีอื่นๆ ตามที่หน่วยงาน ราชการกำหนด			

*สม ชื่นชีพ*

(นายชัชวาล ชื่นชีพบำรุง)

ผู้จัดการโรงงานผลิตน้ำยาง เอ็น บี อาร์ (NBR Latex)  
บริษัท กรุงเทพ ซินธิติกส์ จำกัด

พฤศจิกายน 2567  
89/105



บริษัท คอนซัลแทนท์ ออฟ เทคโนโลยี จำกัด  
CONSULTANTS OF TECHNOLOGY CO., LTD.

*ปิยะชัย พิเศษพา*

(นายกิตติพงษ์ พิเศษพา)

ผู้อำนวยการสิ่งแวดล้อม  
บริษัท คอนซัลแทนท์ ออฟ เทคโนโลยี จำกัด

ตารางที่ 2 (ต่อ)

คุณภาพสิ่งแวดล้อม	ดัชนีติดตามตรวจสอบ	วิธีการตรวจวัด	สถานีติดตามตรวจสอบ	ความถี่ในการตรวจสอบ	ผู้รับผิดชอบ
2. คุณภาพน้ำหลังผ่านระบบบำบัดน้ำเสียของโครงการ (ต่อ)	(12) ไซยาไนต์	- Colorimetric Method หรือ Flow Injection Analysis หรือวิธีอื่นๆ ตามที่หน่วยงาน ราชการกำหนด			
3. ระดับเสียงทั่วไป	(1) ระดับเสียงเฉลี่ย 24 ชั่วโมง (L <sub>eq</sub> 24 hr)  (2) ระดับเสียงเฉลี่ยกลางวัน- กลางคืน (L <sub>dn</sub> )  (3) ระดับเสียงพื้นฐาน (L <sub>90</sub> )	- ตรวจวัดโดยวิธี Integrated Sound Level Meter หรือวิธีอื่น ๆ ตามที่หน่วยงานราชการ กำหนด	- ชุมชนดาววน-อ่าวประดู่ (รูปที่ 5) - ริมรั้วโครงการด้านทิศตะวันออก	- ปีละ 2 ครั้ง ครั้งละ 7 วันต่อเนื่อง	- บริษัท กรุงเทพ ซินธิติกส์ จำกัด
4. อากาศของเสีย	(1) จัดทำรายงานสรุปภาพของเสีย แต่ละชนิด พร้อมทั้งบันทึก รายละเอียดเกี่ยวกับชนิด ปริมาณการเก็บรวบรวม การจัดส่ง และการกำจัด กากของเสียที่เกิดขึ้นจาก การดำเนินงานของโครงการ และแบบแผนการได้รับ อนุญาต ส่งกำจัดกากของเสีย ไว้ในรายงานด้วย	- การจดบันทึก และรวบรวมข้อมูล	- ภายในพื้นที่โครงการ	- สรุปเดือนละ 1 ครั้ง และรายงานผลทุก 6 เดือน	- บริษัท กรุงเทพ ซินธิติกส์ จำกัด

*สม ชื่นชีพ*

(นายชัชวาล ชื่นชีพบำรุง)

ผู้จัดการโรงงานผลิตน้ำยาง เอ็น บี อาร์ (NBR Latex)  
บริษัท กรุงเทพ ซินธิติกส์ จำกัด

พฤศจิกายน 2567  
90/105



บริษัท คอนซัลแทนท์ ออฟ เทคโนโลยี จำกัด  
CONSULTANTS OF TECHNOLOGY CO., LTD.

*ปิยะชัย พิเศษพา*

(นายกิตติพงษ์ พิเศษพา)

ผู้อำนวยการสิ่งแวดล้อม  
บริษัท คอนซัลแทนท์ ออฟ เทคโนโลยี จำกัด

คุณภาพสิ่งแวดล้อม	ดัชนีติดตามตรวจสอบ	วิธีการตรวจวัด	สถานีติดตามตรวจสอบ	ความถี่ในการตรวจสอบ	ผู้รับผิดชอบ
4. กากของเสีย (ต่อ)	(2) ระบุสัดส่วนและประเภทกากของเสียที่นำกลับมาใช้ใหม่ (Recycle) ต่อปริมาณกากของเสียทั้งหมด				
5. คุณภาพดิน	(1) 1,3 บิวทาไดอิน (2) อะคริโนไนโตรสและพารามิเตอร์อื่น ๆ ตามที่กฎหมายกำหนด และเป็นสารที่มีความเกี่ยวข้องกับโครงการ	- Gas Chromatography-Mass Spectrometry (GC-MS) หรือวิธีอื่น ๆ ตามที่หน่วยงานราชการกำหนด	- NBL-MW01 ตำแหน่งเหนือน้ำ (Up Gradient) - NBL-MW02 ตำแหน่งเหนือน้ำ (Up Gradient) - NBL-MW03 ตำแหน่งท้ายน้ำ (Down Gradient) - NBL-MW04 ตำแหน่งเหนือน้ำ (Up Gradient) - NBL-MW05 ตำแหน่งท้ายน้ำ (Down Gradient) (รูปที่ 8)	- ทุก 3 ปี และความถี่ตามที่กฎหมายกำหนด	- บริษัท กรุงเทพ ซินติคส์ จำกัด
6. คุณภาพน้ำใต้ดิน	(1) 1,3 บิวทาไดอิน (2) อะคริโนไนโตรสและพารามิเตอร์อื่น ๆ ตามที่กฎหมายกำหนด	- Gas Chromatography-Mass Spectrometry (GC-MS) หรือวิธีอื่น ๆ ตามที่กฎหมายกำหนด	- NBL-MW01 ตำแหน่งเหนือน้ำ (Up Gradient) - NBL-MW02 ตำแหน่งเหนือน้ำ (Up Gradient)	- ปีละ 2 ครั้ง และความถี่ตามที่กฎหมายกำหนด	- บริษัท กรุงเทพ ซินติคส์ จำกัด

*สม ธีระภักดิ์*

(นายชัชวาล ชันชิตบำรุง)

ผู้จัดการโรงงานผลิตน้ำยาง เอ็น บี อาร์ (NBR Latex)

บริษัท กรุงเทพ ซินติคส์ จำกัด

พฤศจิกายน 2567

91/105



บริษัท คอนซัลแทนท์ ออฟ เทคโนโลยี จำกัด  
CONSULTANTS OF TECHNOLOGY CO., LTD.

*กษิณธ์ พัฒนพงษ์*

(นายกิตติพงษ์ พัฒนทอง)

ผู้อำนวยการสิ่งแวดล้อม

บริษัท คอนซัลแทนท์ ออฟ เทคโนโลยี จำกัด

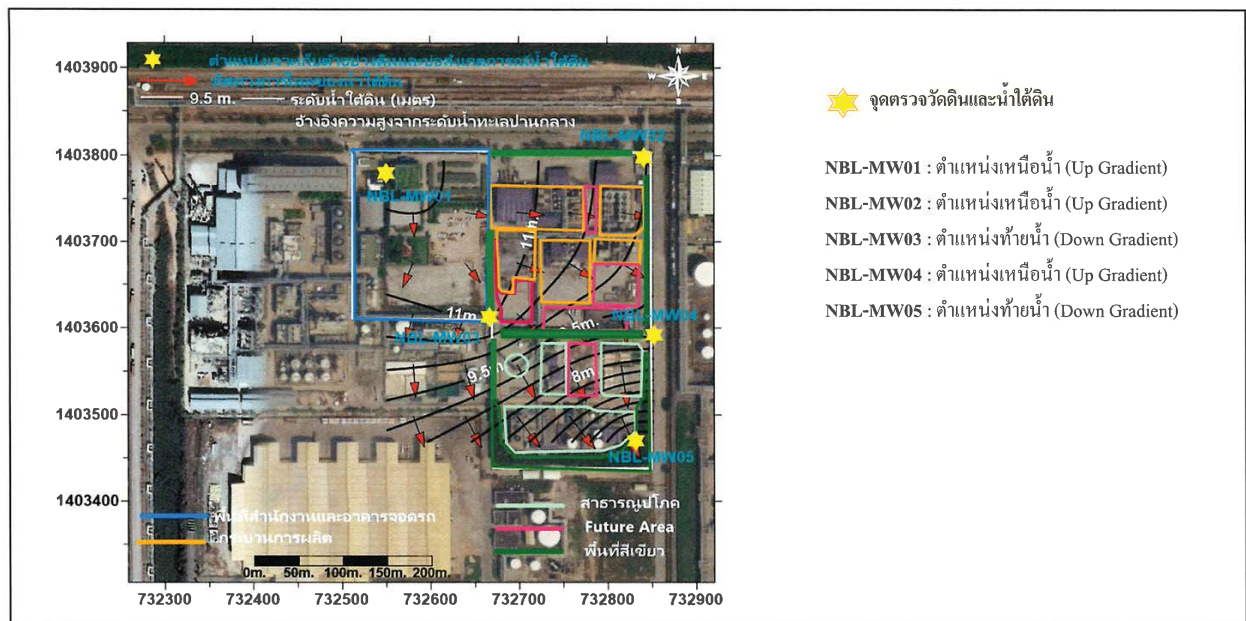

รูปที่ 8 สถานีตรวจวัดคุณภาพดินและคุณภาพน้ำใต้ดิน

*สม ธีระภักดิ์*

(นายชัชวาล ชันชิตบำรุง)

ผู้จัดการโรงงานผลิตน้ำยาง เอ็น บี อาร์ (NBR Latex)

บริษัท กรุงเทพ ซินติคส์ จำกัด

พฤศจิกายน 2567

92/105



บริษัท คอนซัลแทนท์ ออฟ เทคโนโลยี จำกัด  
CONSULTANTS OF TECHNOLOGY CO., LTD.

*กษิณธ์ พัฒนพงษ์*

(นายกิตติพงษ์ พัฒนทอง)

ผู้อำนวยการสิ่งแวดล้อม

บริษัท คอนซัลแทนท์ ออฟ เทคโนโลยี จำกัด

ตารางที่ 2 (ต่อ)

คุณภาพสิ่งแวดล้อม	ดัชนีติดตามตรวจสอบ	วิธีการตรวจวัด	สถานีติดตามตรวจสอบ	ความถี่ในการตรวจสอบ	ผู้รับผิดชอบ
6. คุณภาพน้ำใต้ดิน (ต่อ)	และเป็นสารที่มี ความเกี่ยวข้องกับโครงการ		- NBL-MW03 ตำแหน่งท้ายน้ำ (Down Gradient) - NBL-MW04 ตำแหน่งเหนือน้ำ (Up Gradient) - NBL-MW05 ตำแหน่งท้ายน้ำ (Down Gradient) (รูปที่ 8)		
7. อากาศในร่มและความปลอดภัย 7.1 คุณภาพอากาศภายใน พื้นที่ทำงาน	(1) ตรวจวัดไอสารอะคริไลโนไครล์  (2) ตรวจวัดไอสาร 1,3 บิวทาไดอีน	- GC/MS (NIOSH 1024) หรือวิธีอื่น ๆ ตามที่หน่วยงานราชการกำหนด - GC/FID (NIOSH 1604) หรือวิธีอื่น ๆ ตามที่หน่วยงานราชการกำหนด	- บริเวณهودดูดซับอะคริไลโนไครล์ (C-10501) (สายการผลิตที่ 1-4) - บริเวณบิวทาไดอีน คอมเพรสเซอร์ (B-10501 A/B) - ระบบบำบัดน้ำเสีย บริเวณบ่อพัก น้ำเสีย (Surge Basin) - บริเวณพื้นที่กระบวนการผลิต (สายการผลิต 1-3) - บริเวณพื้นที่กระบวนการผลิต (สายการผลิตที่ 4)	- ปีละ 4 ครั้ง  - ปีละ 4 ครั้ง	- บริษัท กรุงเทพ ซินธิติกส์ จำกัด  - บริษัท กรุงเทพ ซินธิติกส์ จำกัด

*สมิทธิ์ นรภัฏ*

(นายชัชวาล ชันหัตต์บำรุง)

ผู้จัดการโรงงานผลิตน้ำยาง เอ็น บี อาร์ (NBR Latex)

บริษัท กรุงเทพ ซินธิติกส์ จำกัด

พฤศจิกายน 2567

93/105



บริษัท คอนซัลแทนท์ ออฟ เทคโนโลยี จำกัด  
CONSULTANTS OF TECHNOLOGY CO., LTD.

*ปิยะพงษ์ พันธ์ทอง*

(นายกิตติพงษ์ พันธ์ทอง)

ผู้อำนวยการสิ่งแวดล้อม

บริษัท คอนซัลแทนท์ ออฟ เทคโนโลยี จำกัด

ตารางที่ 2 (ต่อ)

คุณภาพสิ่งแวดล้อม	ดัชนีติดตามตรวจสอบ	วิธีการตรวจวัด	สถานีติดตามตรวจสอบ	ความถี่ในการตรวจสอบ	ผู้รับผิดชอบ
7.1 คุณภาพอากาศภายใน พื้นที่ทำงาน (ต่อ)			- บริเวณพื้นที่กระบวนการผลิต (สายการผลิตที่ 5-7) - บริเวณพื้นที่هودดูดซับอะคริไล โนไครล์ (C-11501) (สายการผลิตที่ 5-7) (รูปที่ 6)		
7.2 ตรวจวัดระดับเสียง ในสถานที่ทำงาน	(1) ตรวจวัดระดับเสียงใน สถานประกอบการ * ระดับเสียงเฉลี่ยตลอด ระยะเวลาการทำงาน (Leq)	- ตรวจวัดโดยวิธี Integrated Sound Level Meter หรือวิธีอื่น ๆ ตามที่หน่วยงานราชการกำหนด	- คอมเพรสเซอร์ (สายการผลิตที่ 1-4) - พื้นที่ปั๊มสุญญากาศ (สายการผลิตที่ 1-4) - บริเวณปั๊มในพื้นที่ถังเก็บ ผลิตภัณฑ์ (สายการผลิตที่ 1-4) - พื้นที่ปั๊มสุญญากาศ (สายการผลิตที่ 5-7) - บริเวณปั๊มในพื้นที่ถังเก็บผลิตภัณฑ์ (สายการผลิตที่ 5-7) (รูปที่ 7)	- ปีละ 2 ครั้ง	- บริษัท กรุงเทพ ซินธิติกส์ จำกัด

*สมิทธิ์ นรภัฏ*

(นายชัชวาล ชันหัตต์บำรุง)

ผู้จัดการโรงงานผลิตน้ำยาง เอ็น บี อาร์ (NBR Latex)

บริษัท กรุงเทพ ซินธิติกส์ จำกัด

พฤศจิกายน 2567

94/105



บริษัท คอนซัลแทนท์ ออฟ เทคโนโลยี จำกัด  
CONSULTANTS OF TECHNOLOGY CO., LTD.

*ปิยะพงษ์ พันธ์ทอง*

(นายกิตติพงษ์ พันธ์ทอง)

ผู้อำนวยการสิ่งแวดล้อม

บริษัท คอนซัลแทนท์ ออฟ เทคโนโลยี จำกัด



ตารางที่ 2 (ต่อ)

คุณภาพสิ่งแวดล้อม	ดัชนีติดตามตรวจสอบ	วิธีการตรวจวัด	สถานีติดตามตรวจสอบ	ความถี่ในการตรวจสอบ	ผู้รับผิดชอบ
7.2 ตรวจวัดระดับเสียง ในสถานที่ทำงาน (ต่อ)	(2) ตรวจวัดระดับเสียงสะสมและ คำนวณระดับเสียงที่พนักงาน ได้รับเฉลี่ยตลอดระยะเวลา การทำงาน (Time Weighted Average-TWA)  (3) จัดทำแผนผังแสดงเส้นเสียง (Noise Contour Map) เพื่อกำหนดเขตพื้นที่เสียงดัง	- ตรวจวัดด้วย Noise Dosimeter หรือวิธีอื่น ๆ ตามที่หน่วยงาน ราชการกำหนด  - ตรวจวัดโดยวิธี Grid Measurement/ Sound Level Meter/Integrate Noise to The Project Map หรือวิธีอื่น ๆ ตามที่ หน่วยงานราชการกำหนด	- พนักงานทุกคนที่ปฏิบัติงาน ในพื้นที่ที่มีเสียงดังตามหลัก Similar exposure group  - ภายในพื้นที่โครงการ	- ปีละ 2 ครั้ง  - ภายใน 1 ปี ภายหลังจากโครงการ เริ่มดำเนินการและทำการ ทบทวนทุก ๆ 3 ปี หรือ เมื่อมีการเปลี่ยนแปลง กระบวนการผลิตที่อาจ ส่งผลให้ระดับเสียงในพื้นที่ โครงการเปลี่ยนแปลงไป จากเดิม	- บริษัท กรุงเทพ ซินติคส์ จำกัด  - บริษัท กรุงเทพ ซินติคส์ จำกัด
7.3 ตรวจวัดแสงสว่างใน สถานที่ทำงาน	(1) ตรวจวัดแสงสว่างในสถานที่ ทำงาน (ขึ้นอยู่กับลักษณะงาน)	- ตรวจวัดโดยวิธี Lux Meter หรือวิธีอื่น ๆ ตามที่หน่วยงานราชการกำหนด	- ภายในพื้นที่โครงการ	- ปีละ 1 ครั้ง	- บริษัท กรุงเทพ ซินติคส์ จำกัด

*ธนา ชันดี*

(นายชัชวาล ชันดีปรับปรุง)

ผู้จัดการโรงงานผลิตน้ำยาง เอ็น บี อาร์ (NBR Latex)  
บริษัท กรุงเทพ ซินติคส์ จำกัด

พฤศจิกายน 2567  
95/105



บริษัท คอนซัลแทนท์ ออฟ เทคโนโลยี จำกัด  
CONSULTANTS OF TECHNOLOGY CO., LTD.

*กษิณธ์ พันธ์ทอง*

(นายกิตติพงษ์ พันธทอง)

ผู้อำนวยการสิ่งแวดล้อม  
บริษัท คอนซัลแทนท์ ออฟ เทคโนโลยี จำกัด

ตารางที่ 2 (ต่อ)

คุณภาพสิ่งแวดล้อม	ดัชนีติดตามตรวจสอบ	วิธีการตรวจวัด	สถานีติดตามตรวจสอบ	ความถี่ในการตรวจสอบ	ผู้รับผิดชอบ
7.4 ตรวจวัดระดับความร้อนใน สถานที่ทำงาน	(1) ตรวจวัดความร้อนในสถานที่ ทำงาน (WBGT)	- ตรวจวัดโดยวิธี WBGT Heat Stress Monitor หรือวิธีอื่นๆ ตามที่หน่วยงาน ราชการกำหนด	- บริเวณระบบ Thermal oxidizer ชุดที่ 1 - บริเวณระบบ Thermal oxidizer ชุดที่ 2	- ปีละ 1 ครั้ง (โดยตรวจวัดในเดือน ที่มีอากาศร้อนที่สุดของปี)	- บริษัท กรุงเทพ ซินติคส์ จำกัด
7.5 ตรวจร่างกายพนักงาน	(1) พนักงานใหม่  1) ตรวจร่างกายทั่วไป โดยแพทย์ (Physical Exam)  2) เอกซเรย์ทรวงอก (ฟิล์มใหญ่) (Chest X-Ray (Large))  3) ตรวจหมู่เลือดชนิด A, B, O และ Rh  4) การตรวจนับเม็ดเลือดสมบูรณ์ (CBC)	- ตรวจวัดโดยแพทย์อาชีวเวชศาสตร์ ตรวจร่างกายโดยการฟังเสียงปอด ตรวจวัดระดับการเต้นของหัวใจ การตรวจวัดความดันโลหิต น้ำหนัก ความสูง (ตรวจหาดัชนีมวลกาย) - ฉายรังสีเอกซ์โดยเครื่องเอกซเรย์ ไปที่หน้าอก - ตรวจเลือดโดยส่งให้ Lab วิเคราะห์ - ตรวจวิเคราะห์รูปร่างเม็ดเลือดแดง (Red Blood Cell Morphology)	- พนักงานใหม่ทุกคน	- ก่อนเริ่มเข้าทำงาน กับโครงการ	- บริษัท กรุงเทพ ซินติคส์ จำกัด

*ธนา ชันดี*

(นายชัชวาล ชันดีปรับปรุง)

ผู้จัดการโรงงานผลิตน้ำยาง เอ็น บี อาร์ (NBR Latex)  
บริษัท กรุงเทพ ซินติคส์ จำกัด

พฤศจิกายน 2567  
96/105



บริษัท คอนซัลแทนท์ ออฟ เทคโนโลยี จำกัด  
CONSULTANTS OF TECHNOLOGY CO., LTD.

*กษิณธ์ พันธ์ทอง*

(นายกิตติพงษ์ พันธทอง)

ผู้อำนวยการสิ่งแวดล้อม  
บริษัท คอนซัลแทนท์ ออฟ เทคโนโลยี จำกัด

ตารางที่ 2 (ต่อ)

คุณภาพสิ่งแวดล้อม	ดัชนีติดตามตรวจสอบ	วิธีการตรวจวัด	สถานีติดตามตรวจสอบ	ความถี่ในการตรวจสอบ	ผู้รับผิดชอบ
7.5 ตรวจร่างกายพนักงาน (ต่อ)	5) ตรวจสารเสพติดในปัสสาวะ (แอมเฟตามีน/ยาบ้า) 6) ตรวจสมรรถภาพการได้ยิน (Audio test) 7) การตรวจสายตา ตรวจการมองเห็น ตาบอดสี (Vision test) 8) ตรวจการทำงานของไต (Creatinine, BUN) 9) ตรวจการทำงานของตับ (SGOT, SGPT และ ALK PHOS) 10) ตรวจระดับน้ำตาลในเลือด (FBS) 11) ตรวจหาเชื้อไวรัสตับอักเสบบี B 12) ตรวจหาภูมิไวรัสตับอักเสบบี B	- ตรวจวิเคราะห์โดย Rapid test หากผลเป็น Positive จะตรวจโดยวิธีการแยกสาร - ตรวจวิเคราะห์โดย Audiogram โดยปล่อยสัญญาณเสียงบริสุทธิ์ให้ผู้รับการตรวจฟังผ่านหูฟังแบบครอบ - มองอักษร ตัวเลข จากระยะห่างที่กำหนด / อ่านค่าบอดสีจากสมุดดัชนีสี - ตรวจ BUN, Creatinine ในเลือด - ตรวจ SGOT, SGPT และ ALP ในเลือด - ตรวจปริมาณ Glucose ในเลือด (งดน้ำ และอาหารอย่างน้อย 6 ชม.) - ตรวจหาเชื้อไวรัสตับอักเสบบี B ในเลือด - ตรวจหาภูมิไวรัสตับอักเสบบี B ในเลือด			

*Orn Latex*

(นายชัชวาล ชันชัตต์บำรุง)  
ผู้จัดการโรงงานผลิตน้ำยาง เอ็น บี อาร์ (NBR Latex)  
บริษัท กรุงเทพ ซินติคส์ จำกัด

พฤศจิกายน 2567  
97/105



บริษัท คอนซัลแทนท์ ออฟ เทคโนโลยี จำกัด  
CONSULTANTS OF TECHNOLOGY CO., LTD.

*กิตติพงษ์ พันทอง*

(นายกิตติพงษ์ พันทอง)  
ผู้อำนวยการสิ่งแวดล้อม  
บริษัท คอนซัลแทนท์ ออฟ เทคโนโลยี จำกัด

ตารางที่ 2 (ต่อ)

คุณภาพสิ่งแวดล้อม	ดัชนีติดตามตรวจสอบ	วิธีการตรวจวัด	สถานีติดตามตรวจสอบ	ความถี่ในการตรวจสอบ	ผู้รับผิดชอบ
7.5 ตรวจร่างกายพนักงาน (ต่อ)	(2) โปรแกรมตรวจสุขภาพประจำปี แบ่งออกเป็น 1) โปรแกรมทั่วไป (ก) ตรวจร่างกายโดยแพทย์ (Physical Exam) (น้ำหนัก, วัดส่วนสูง, ความดันโลหิต และตรวจร่างกายโดยทั่วไป) (ข) การตรวจสายตา ตรวจการมองเห็น ตรวจลานสายตา ความชัดลึก (ค) การตรวจนับความสมบูรณ์ของเม็ดเลือด (CBC) (ง) ตรวจปัสสาวะ (Urine Analysis) (จ) ตรวจการทำงานของไต (Creatinine, BUN) (ฉ) ตรวจการทำงานของตับ ให้ตรวจ SGOT, SGPT และ ALK PHOS	- ตรวจวัดโดยแพทย์อาชีวเวชศาสตร์ - ตรวจวัดโดยแพทย์อาชีวเวชศาสตร์ ตรวจร่างกายโดยการฟังเสียงปอด ตรวจวัดระดับการเต้นของหัวใจ การตรวจวัดความดันโลหิต น้ำหนัก ความสูง (ตรวจหาดัชนีมวลกาย) - ตรวจวัดค่าสายตา ความชัดเจน และความสามารถในการมองเห็น - ตรวจวิเคราะห์รูปร่างเม็ดเลือดแดง (Red Blood Cell Morphology) - ตรวจหาเม็ดเลือดแดง หรือเม็ดเลือดขาว ปนเปื้อนในปัสสาวะ - ตรวจ BUN, Creatinine ในเลือด - ตรวจ SGOT, SGPT และ ALP ในเลือด	- พนักงานทุกคน	- ทุกปี อย่างน้อยปีละ 1 ครั้ง	- บริษัท กรุงเทพ ซินติคส์ จำกัด

*Orn Latex*

(นายชัชวาล ชันชัตต์บำรุง)  
ผู้จัดการโรงงานผลิตน้ำยาง เอ็น บี อาร์ (NBR Latex)  
บริษัท กรุงเทพ ซินติคส์ จำกัด

พฤศจิกายน 2567  
98/105



บริษัท คอนซัลแทนท์ ออฟ เทคโนโลยี จำกัด  
CONSULTANTS OF TECHNOLOGY CO., LTD.

*กิตติพงษ์ พันทอง*

(นายกิตติพงษ์ พันทอง)  
ผู้อำนวยการสิ่งแวดล้อม  
บริษัท คอนซัลแทนท์ ออฟ เทคโนโลยี จำกัด

ตารางที่ 2 (ต่อ)

คุณภาพสิ่งแวดล้อม	ดัชนีติดตามตรวจสอบ	วิธีการตรวจวัด	สถานีติดตามตรวจสอบ	ความถี่ในการตรวจสอบ	ผู้รับผิดชอบ
7.5 ตรวจร่างกายพนักงาน (ต่อ)	(ข) ตรวจปริมาณไขมัน ในเลือด (Triglyceride) (ข) ตรวจปริมาณไขมัน ในเลือด (HDL) (ฉ) ตรวจปริมาณไขมัน ในเลือด (LDL) (ง) เอกซเรย์ทรวงอก (ฟิล์มใหญ่) (Chest X-Ray (Large)) (จ) ตรวจระดับน้ำตาลในเลือด (FBS) (ฉ) ตรวจเก๊าท์ (Uric Acid) (ช) ตรวจสารเสพติด ในปัสสาวะ (แอมเฟตามีน/ชาบ้า) 2) โปรแกรมเพิ่มเติม สำหรับ ผู้ที่มีอายุ 35 ปีขึ้นไป (ก) ตรวจวัดความดันโลหิต (เฉพาะรายที่เป็นโรคคือ)	- ตรวจวิเคราะห์หาไขมันในเลือด (งดน้ำและอาหารอย่างน้อย 6 ชม.) - ตรวจวิเคราะห์หาไขมันในเลือด (งดน้ำและอาหารอย่างน้อย 6 ชม.) - ตรวจวิเคราะห์หาไขมันในเลือด (งดน้ำและอาหารอย่างน้อย 6 ชม.) - ฉายรังสีเอกซ์โดยเครื่องเอกเรย์ ไปที่หน้าอก - ตรวจปริมาณ Glucose ในเลือด (งดน้ำและอาหารอย่างน้อย 6 ชม.) - ตรวจวิเคราะห์ยูริกในเลือด - ตรวจวิเคราะห์โดย Rapid test หากเป็น Positive จะตรวจโดยวิธีการ แยกสาร - ตรวจวัดโดยแพทย์อาชีวเวชศาสตร์ - ตรวจวัดโดยเครื่องวัดความดันโลหิตอัตโนมัติ โดยใช้ระบบ Air Puff	- พนักงานที่มีอายุ 35 ปีขึ้นไป	- อย่างน้อยปีละ 1 ครั้ง	- บริษัท กรุงเทพ ซินติคส์ จำกัด

*อัครา อินทร์*

(นายชัชวาล ชันธพิศบำรุง)  
ผู้จัดการโรงงานผลิตน้ำยาง เอ็น บี อาร์ (NBR Latex)  
บริษัท กรุงเทพ ซินติคส์ จำกัด

พฤศจิกายน 2567  
99/105



บริษัท คอนซัลแทนท์ ออฟ เทคโนโลยี จำกัด  
CONSULTANTS OF TECHNOLOGY CO., LTD.

*กษัตริย์ พัฒนทอง*

(นายกิตติพงษ์ พัฒนทอง)  
ผู้อำนวยการสิ่งแวดล้อม  
บริษัท คอนซัลแทนท์ ออฟ เทคโนโลยี จำกัด

ตารางที่ 2 (ต่อ)

คุณภาพสิ่งแวดล้อม	ดัชนีติดตามตรวจสอบ	วิธีการตรวจวัด	สถานีติดตามตรวจสอบ	ความถี่ในการตรวจสอบ	ผู้รับผิดชอบ
7.5 ตรวจร่างกายพนักงาน (ต่อ)	(ข) ตรวจคลื่นไฟฟ้าหัวใจ (EKG) (ง) ตรวจอัลตราซาวด์ช่องท้อง ส่วนบนและส่วนล่าง (Ultrasound of Upper and Lower Abdomen) (จ) ตรวจภายใน และตรวจหา เซลล์มะเร็งปากมดลูก (Pap Smear) (เฉพาะเพศหญิง) (ฉ) ตรวจมะเร็งเต้านม (Mammogram & Ultrasound Breast) (เฉพาะเพศหญิง) 3) โปรแกรมตามปัจจัยเสี่ยง (ก) ตรวจสมรรถภาพปอด (Pulmonary Function Test)	- นอนหงายบนเตียง และติดจุดรับ กระแสไฟฟ้าตามจุดต่าง ๆ บนร่างกาย โดยผลตรวจจะแสดงบนหน้าจอเครื่องตรวจ - ถ่ายภาพเอกเรย์ส่วนท้องทั้งช่องข้าง ออกมาเป็นฟิล์ม และใช้เครื่อง อัลตราซาวด์ตรวจท้องโดยคลื่น ความถี่สูง - Liquid base Pap Smear - ถ่ายภาพเอกเรย์ส่วนท้องทั้งช่องข้าง ออกมาเป็นฟิล์ม และเครื่องอัลตราซาวด์ โดยคลื่นความถี่สูง - ตรวจวัดโดยแพทย์อาชีวเวชศาสตร์ - ตรวจวิเคราะห์การทำงานของปอด และทางเดินหายใจ	- พนักงานกลุ่มเสี่ยง เช่น พนักงาน ซ่อมบำรุงและพนักงานปฏิบัติงาน เป็นต้น	- อย่างน้อยปีละ 1 ครั้ง	- บริษัท กรุงเทพ ซินติคส์ จำกัด

*อัครา อินทร์*

(นายชัชวาล ชันธพิศบำรุง)  
ผู้จัดการโรงงานผลิตน้ำยาง เอ็น บี อาร์ (NBR Latex)  
บริษัท กรุงเทพ ซินติคส์ จำกัด

พฤศจิกายน 2567  
100/105



บริษัท คอนซัลแทนท์ ออฟ เทคโนโลยี จำกัด  
CONSULTANTS OF TECHNOLOGY CO., LTD.

*กษัตริย์ พัฒนทอง*

(นายกิตติพงษ์ พัฒนทอง)  
ผู้อำนวยการสิ่งแวดล้อม  
บริษัท คอนซัลแทนท์ ออฟ เทคโนโลยี จำกัด

ตารางที่ 2 (ต่อ)

คุณภาพสิ่งแวดล้อม	ดัชนีติดตามตรวจสอบ	วิธีการตรวจวัด	สถานีติดตามตรวจสอบ	ความถี่ในการตรวจสอบ	ผู้รับผิดชอบ
7.5 ตรวจร่างกายพนักงาน (ต่อ)	(ข) ตรวจสมรรถภาพการได้ยิน (Audio test)  (ค) ตรวจคลื่นไฟฟ้าหัวใจ (EKG)  (ง) ตรวจวัด Biological Exposure Indices (BEIs) ของสารเคมี โดยการตรวจวัดเมตาโบไลต์ของสารเคมีดังต่อไปนี้ ก) 1,3 Butadiene (ในรูปของ 1,2 Dihydroxy-4-(N-acetylcysteinyl)-butane ในปัสสาวะ) ข) Acrylonitrile (ในรูปของ Thiocyanate) ในปัสสาวะ	- ตรวจวิเคราะห์โดย Audiogram โดยปล่อยสัญญาณเสียงบริสุทธิ์ ผู้เข้ารับการตรวจฟังผ่านหูฟังแบบครอบ - นอนหงายบนเตียง และติดจุดรับกระแสไฟฟ้าตามจุดต่าง ๆ บนร่างกาย โดยผลตรวจจะแสดงผลบนหน้าจอเครื่องตรวจ  - ตรวจวัด Biological Exposure Indices (BEIs) ของสารเคมีโดยการตรวจวัดเมตาโบไลต์ของสารเคมีในปัสสาวะหลังจากออกจากกะหรือเลิกงาน  - ตรวจวัด Biological Exposure Indices (BEIs) ของสารเคมีโดยการตรวจวัดเมตาโบไลต์ของสารเคมีในปัสสาวะหลังจากออกจากกะหรือเลิกงาน			



(นายชัชวาล ชันชัตต์บำรุง)

ผู้จัดการโรงงานผลิตน้ำยาง เอ็น บี อาร์ (NBR Latex)

บริษัท กรุงเทพ ซินธิติกส์ จำกัด

พฤศจิกายน 2567

101/105



บริษัท คอนซัลแทนท์ ออฟ เทคโนโลยี จำกัด  
CONSULTANTS OF TECHNOLOGY CO., LTD.



(นายกิตติพงษ์ พัฒนทอง)

ผู้อำนวยการสิ่งแวดล้อม

บริษัท คอนซัลแทนท์ ออฟ เทคโนโลยี จำกัด

ตารางที่ 2 (ต่อ)

คุณภาพสิ่งแวดล้อม	ดัชนีติดตามตรวจสอบ	วิธีการตรวจวัด	สถานีติดตามตรวจสอบ	ความถี่ในการตรวจสอบ	ผู้รับผิดชอบ
7.6 บันทึกการเจ็บป่วยของพนักงาน	(1) รวบรวมสถิติและสาเหตุการเจ็บป่วยของพนักงาน	- การจดบันทึกและรวบรวมข้อมูล	- พื้นที่โครงการ	- สรุปเดือนละ 1 ครั้ง และรายงานผลทุก 6 เดือน	- บริษัท กรุงเทพ ซินธิติกส์ จำกัด
7.7 รวบรวมสถิติอุบัติเหตุ	(1) รวบรวมสถิติอุบัติเหตุและความเสียหายที่เกิดขึ้นกับโรงงานและจากการทำงาน รวมถึงวิธีการแก้ไข และมาตรการป้องกันการเกิดซ้ำ	- การจดบันทึก และรวบรวมข้อมูล	- พื้นที่โครงการ	- สรุปเดือนละ 1 ครั้ง และรายงานผลทุก 6 เดือน	- บริษัท กรุงเทพ ซินธิติกส์ จำกัด
8. สภาพสังคม-เศรษฐกิจ	(1) สำรวจสภาพเศรษฐกิจ สังคม การเปลี่ยนแปลง ปัญหา และความต้องการระดับครัวเรือน และระดับชุมชน ตลอดจนความคิดเห็นของประชาชน ผู้นำชุมชน/ผู้นำท้องถิ่น ผู้แทนหน่วยงานราชการ ที่เกี่ยวข้อง พื้นที่อ่อนไหว โดยรอบ กลุ่มประมง	- วิธีการสำรวจและจำนวนตัวอย่าง เป็นไปตามหลักวิชาการและสถิติ	- ชุมชนในพื้นที่โดยรอบโครงการ รัศมี 5 กิโลเมตร (หรือมากกว่า หากได้รับผลกระทบ) ชุมชนที่ดำเนินการเก็บดัชนีคุณภาพสิ่งแวดล้อม ชุมชนที่ได้รับผลกระทบสิ่งแวดล้อม ชุมชนพื้นที่อ่อนไหว เช่น ที่ตั้งสถานพยาบาล สถานเฝ้าระวัง แหล่งโบราณสถาน ศาสนสถาน	- ปีละ 1 ครั้ง	- บริษัท กรุงเทพ ซินธิติกส์ จำกัด



(นายชัชวาล ชันชัตต์บำรุง)

ผู้จัดการโรงงานผลิตน้ำยาง เอ็น บี อาร์ (NBR Latex)

บริษัท กรุงเทพ ซินธิติกส์ จำกัด

พฤศจิกายน 2567

102/105



บริษัท คอนซัลแทนท์ ออฟ เทคโนโลยี จำกัด  
CONSULTANTS OF TECHNOLOGY CO., LTD.



(นายกิตติพงษ์ พัฒนทอง)

ผู้อำนวยการสิ่งแวดล้อม

บริษัท คอนซัลแทนท์ ออฟ เทคโนโลยี จำกัด

 บริษัท คอนซัลแทนท์ ออฟ เทคโนโลยี จำกัด  
CONSULTANTS OF TECHNOLOGY CO., LTD.  
*ปิยะพงษ์ พันธะธา*  
.....  
(นายกิตติพงษ์ พัฒนทอง)  
ผู้อำนวยการสำนักงาน  
บริษัท คอนซัลแทนท์ ออฟ เทคโนโลยี จำกัด

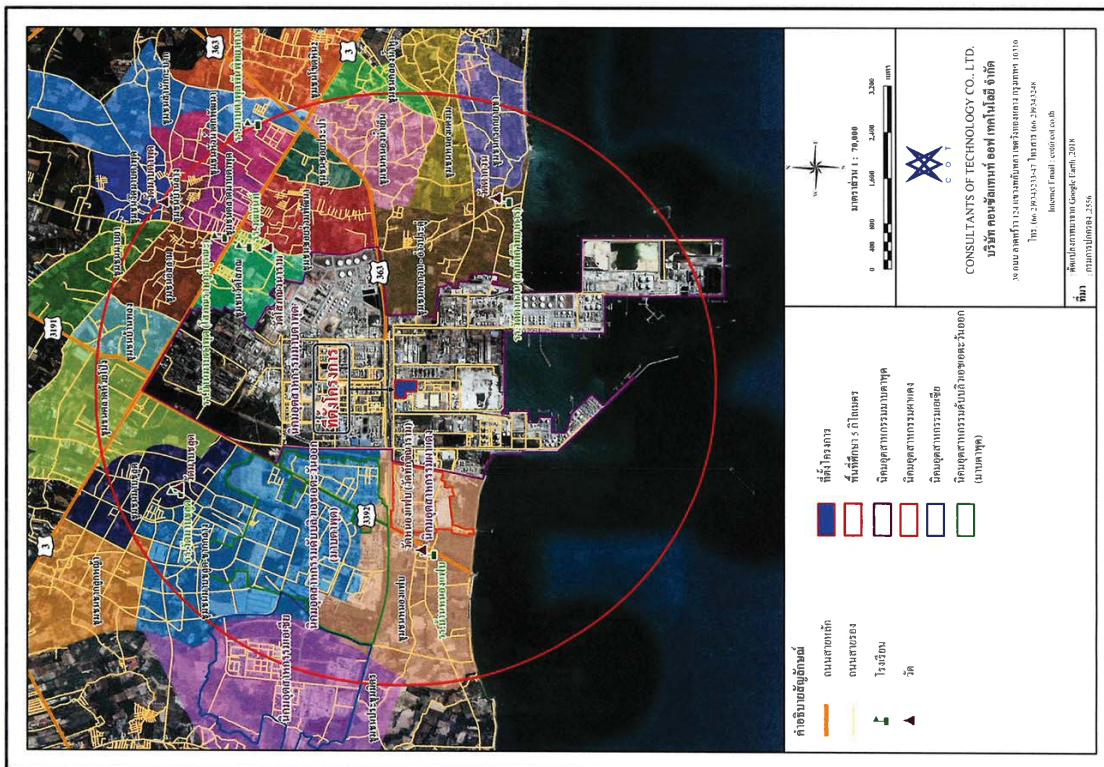

รูปที่ 9 ขอบเขตการสำรวจสภาพสังคม-เศรษฐกิจ ของครัวเรือนประชาชนในชุมชนโดยรอบและชุมชนที่ใกล้เคียง  
 ดัชนีสิ่งแวดล้อมต่างๆ ซึ่งครอบคลุมชุมชนโดยรอบรัศมี 5 กิโลเมตร

บริษัท คอนซัลแตนท์ ออฟ เทคโนโลยี จำกัด  
 CONSULTANTS OF TECHNOLOGY CO., LTD.

นายพิชิต อังสนะ  
 (นายกิตติพงษ์ พัฒนทอง)  
 ผู้อำนวยการสิ่งแวดล้อม  
 บริษัท คอนซัลแตนท์ ออฟ เทคโนโลยี จำกัด

งานวิจัย  
 (นายชัชวาล ขันธพิตรบำรุง)  
 งานผลิตน้ำยาง เอ็ม บี อาร์ (NBR Latex)  
 บริษัท กรุงเทพซินดิเคต จำกัด

พดุงวิทยา 2567  
 104/105

ตารางที่ 2 (ต่อ)

คุณภาพสิ่งแวดล้อม	ดัชนีที่ติดตามตรวจสอบ	วิธีการตรวจวัด	สถานีติดตามตรวจสอบ	ความถี่ในการตรวจสอบ	ผู้รับผิดชอบ
8. สภาพสังคม-เศรษฐกิจ (ต่อ)	กลุ่มเป้าหมายและชุมชน ที่อาจได้รับรวมทั้งให้ประเมิน ประสิทธิภาพ/ความเหมาะสม ของแผนงานฯ/กิจกรรม และ เสนอแนวทางการปรับปรุง แผนงานฯ/กิจกรรมในอนาคต  (3) บันทึกข้อร้องเรียนจากโครงการ และจัดทำรายงานสรุปผลข้อมูล การร้องเรียนพร้อมผลการดำเนิน การแก้ไข ปัญหา และมาตรการ ที่กำหนดเพิ่มเติม เพื่อป้องกัน การเกิดซ้ำไว้ทุกครั้ง	- การจดบันทึก และรวบรวมข้อมูล	ศาสนสถาน โรงเรียน และ ศูนย์กลางหรือสถานที่สำคัญ ต่าง ๆ เป็นต้น (รูปที่ 9)  - พื้นที่โครงการหรือพื้นที่ภายนอก ที่เกี่ยวข้อง	- ปีละ 1 ครั้ง	- บริษัท กรุงเทพ ซินติคส์ จำกัด

ที่มา: บริษัท คอนซัลแทนท์ ออฟ เทคโนโลยี จำกัด, 2567



(นายชัชวาล ขันธพิทักษ์)

ผู้จัดการโรงงานผลิตน้ำยาง เอ็น บี อาร์ (NBR Latex)  
บริษัท กรุงเทพ ซินติคส์ จำกัด

พฤศจิกายน 2567  
105/105



บริษัท คอนซัลแทนท์ ออฟ เทคโนโลยี จำกัด  
CONSULTANTS OF TECHNOLOGY CO., LTD.



(นายกิตติพงษ์ พัฒนทอง)

ผู้อำนวยการสิ่งแวดล้อม  
บริษัท คอนซัลแทนท์ ออฟ เทคโนโลยี จำกัด